



NEMUNO DELTOS PROJEKTAI

Šiaurės g. 8, LT-99116 Šilutė; tel. +370 618 12873,
info@deltosprojektai.lt

Projekto pavadinimas:

GYVENAMOSIOS PASKIRTIES PASTATO,
Klaipėda, Baltijos pr.20,
KAPITALINIO REMONTO PROJEKTAS
Nr. NDP-20.019-KRP

Statinio pavadinimas: bendrabutis, unikalus Nr.2197-2000-5017

Statinio kategorija: ypatingasis

Statybos darbų rūšis: kapitalinis remontas

Projekto etapas: darbo projektas - DP

Projekto dalis: architektūrinė, NDP-20.019-KRP-DP-SA

Projekto byla: 04

Projekto laida: B

Statytojas: Klaipėdos technologijų mokymo centras

Projektuotojas: UAB „Nemuno deltos projektai“

PV,PDV kvalifikacijos atestato Nr. A1604

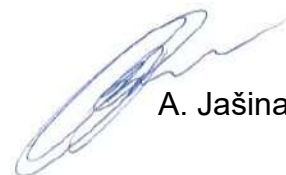

A. Jašinas

Šilutė, 2025 m.



NEMUNO DELTOS PROJEKTAI

Šiaurės g. 8, LT-99116 Šilutė; tel. +370 618 12873,
info@deltosprojektai.lt

Tekstiniai dokumentai

BYLOS DOKUMENTŲ SUDĖTIES ŽINIARAŠTIS

| Dokumento žymuo | Lapų sk. | Lai da | Dokumento pavadinimas | Lapo Nr. |
|------------------------------|----------|--------|--|-----------|
| 1. | 2. | 3. | 4. | 5. |
| Tekstiniai dokumentai | | | | |
| NDP-20.019-KRP-DP-SA-BDSŽ | 1 | B | Bylos dokumentų sudėties žiniaraštis | 3 |
| NDP-20.019-KRP-DP-SA-SKŽ | 2 | B | Sąnaudų kiekių žiniaraštis | 4-5 |
| Grafiniai dokumentai | | | | |
| NDP-20.019-KRP-DP-SA-B.1 | 1 | B | Rūsio planas M1:100 | 6 |
| NDP-20.019-KRP-DP-SA-B.1-1 | 1 | B | Rūsio grindų apdailos planas M1:100 | 7 |
| NDP-20.019-KRP-DP-SA-B.2 | 1 | B | Pirmo aukšto planas M1:100 | 8 |
| NDP-20.019-KRP-DP-SA-B.2-1 | 1 | B | Pirmo aukšto grindų apdailos planas M1:100 | 9 |
| NDP-20.019-KRP-DP-SA-B.3 | 1 | B | Antro aukšto planas M1:100 | 10 |
| NDP-20.019-KRP-DP-SA-B.3-1 | 1 | B | Antro aukšto grindų apdailos planas M1:100 | 11 |
| NDP-20.019-KRP-DP-SA-B.8 | 1 | B | Pjūvis 1-1 M1:100 | 12 |
| NDP-20.019-KRP-DP-SA-B.9 | 1 | B | Pjūvis A-A M1:100 | 13 |
| NDP-20.019-KRP-DP-SA-B.10 | 1 | B | Išorės langų specifikacijos žiniaraštis | 14 |
| NDP-20.019-KRP-DP-SA-B.11 | 3 | B | Vidaus durų specifikacijos žiniaraštis | 15-17 |
| NDP-20.019-KRP-DP-SA-B.12 | 5 | B | Vidaus apdailos kiekių lentelė | 18-22 |
| Viso byloje | | | | 22 |

| | | | | |
|----------------------|---|--|---|------------|
| B | 2025-03 | Pagal statytojo užduotį statybos leidimui, statybai. | | |
| A | 2023-12 | Pagal statytojo užduotį statybos leidimui, statybai. | | |
| 0 | 2020-09 | Statybos leidimui, statybai. | | |
| LAIDA | DATA | LAIDOS STATUSAS. KEITIMO PRIEŽASTIS | | |
| KVAL. PATV. DOK. NR. |  NEMUNO DELTOS PROJEKTAI Šilutė, Šiaurės g.8, LT-99116 info@deltosprojektai.lt | | GYVENAMOSIOS PASKIRTIES PASTATO, Klaipėda, Baltijos pr. 20, KAPITALINIO REMONTO PROJEKTAS | |
| A 1604 | PV, PDV | A. Jašinas | BYLOS DOKUMENTŲ SUDĖTIES ŽINIARAŠTIS | |
| | | | LAIDA | B |
| LT | KLAIPĖDOS TECHNOLOGIJŲ MOKYMO CENTRAS | | NDP-20.019-KRP-DP-SA-BDSŽ | LAPAS 1 |
| | | | LAPŲ | 1 |

SAŃAUDŲ KIEKIŲ ŽINIARAŠTIS

| Eilės Nr. | Darbų aprašymas | Medžiagos | Matavimo vienetai | Kiekiai | Papildomi duomenys |
|-----------------------------------|--------------------------|---|---------------------|------------|--------------------|
| I. LANGŲ IR DURŲ ĮRENGIMAS | | | | | |
| 1.1. | Išorės langų keitimas | Dviejų dalių varstomas langas $U_N=1,3W/m^2K$ | Vnt./m ² | 4 / 7,98 | A-TS-6 A-TS-6.1 |
| 1.2. | Išorės palangių keitimas | Cinkuota plieno skarda dengta poliesteriu | Vnt./m | 4 / 5,70 | A-TS-6.4 |
| 1.4. | Vidaus durų įrengimas | D-2 ir D-2' Vienos varčios cinkuotos plieninės skardos durys su įstiklinimu. Atsparumo ugniai klasė - C3 S/200 | Vnt./m ² | 2 / 4,10 | A-TS-6 A-TS-6.3 |
| | | D-10 Dviejų varčių cinkuotos plieninės skardos durys su įstiklinimu. Atsparumo ugniai klasė - C3 S/200 | Vnt./m ² | 4 / 11,60 | |
| | | D-3 Rakinamos cinkuotos plieninės skardos durys. Atsparumo ugniai klasė - EW30 C0 | Vnt./m ² | 1 / 2,10 | |
| | | D-7 Rakinamos cinkuotos plieninės skardos durys. Atsparumo ugniai klasė - EW30 C3 | Vnt./m ² | 1 / 2,10 | |
| | | D-4 ir D-4' Rakinamos vidaus durys su ventiliacinėmis grotelėmis durų varčioje. | Vnt./m ² | 14 / 26,28 | |
| | | D-5 Vidaus durys su durų pritraukėju ir ventiliacinėmis grotelėmis durų varčioje. | Vnt./m ² | 5 / 9,45 | |
| | | D-6 Vidaus durys su ventiliacinėmis grotelėmis durų varčioje ir su tualetu tipo užraktu "užimta/laisva". | Vnt./m ² | 13 / 24,57 | |
| | | D-8 Beslenkstės vidaus durys su ventiliacinėmis grotelėmis durų varčioje ir su tualetu tipo užraktu "užimta/laisva". | Vnt./m ² | 3 / 6,30 | |
| | | D-9 Beslenkstės rakinamos dvivėrės vidaus durys. | Vnt./m ² | 1 / 2,52 | |
| | | D-12 ir D-15 Beslenkstės rakinamos vidaus durys. | Vnt./m ² | 4 / 8,40 | |

| | | | | | |
|----------------------|--|--|---|---|---------|
| B | 2025-03 | Pagal statytojo užduotį statybos leidimui, statybai. | | | |
| A | 2023-12 | Pagal statytojo užduotį statybos leidimui, statybai. | | | |
| 0 | 2020-09 | Statybos leidimui, statybai. | | | |
| LAIDA | DATA | LAIDOS STATUSAS. KEITIMO PRIEŽASTIS | | | |
| KVAL. PATV. DOK. NR. |  NEMUNO DELTOS PROJEKTAI Šilutė, Šiaurės g.8, LT-99116 info@deltosprojektai.lt | | GYVENAMOSIOS PASKIRTIES PASTATO, Klaipėda, Baltijos pr. 20, KAPITALINIO REMONTO PROJEKTAS | | |
| A 1604 | PV, PDV | A. Jašinas |  | | LAIDA B |
| LT | KLAIPĖDOS TECHNOLOGIJŲ MOKYMO CENTRAS | | SAŃAUDŲ KIEKIŲ ŽINIARAŠTIS | | LAPAS |
| | | | NDP-20.019-KRP-DP-SA-SKŽ | | LAPŲ |
| | | | 1 | 1 | |

| | | | | | |
|------------------------------------|--|--|---------------------|----------------|------------------------|
| | | D-13 Beslenkstės rakinamos vidaus durys su įstiklinimu. | Vnt./m ² | 1 / 2,10 | |
| | | D-14 ir D-18 Beslenkstės rakinamos kambario durys. Garso izoliavimo klasė 20dB (E). | Vnt./m ² | 56 / 109,20 | |
| | | D-11 Aliuminio rėmo vitrina su durimis ir varstomu langeliu. | Vnt./m ² | 1 / 6,84 | |
| | | D-16 Aliuminio rėmo vitrina su dvivėrėmis durimis | Vnt./m ² | 2 / 20,42 | |
| | | D-17 Aliuminio rėmo vitrina su dvivėrėmis durimis | Vnt./m ² | 1 / 12,81 | |
| II. IŠORĖS DARBAI | | | | | |
| 2.1. | Išgadinto fasado tvarkymo darbai | Klinkerio plytelių ir šiluminio sluoksnio atstatymas pagal esamą | m ² | 8,45 | A-TS-8. |
| 2.2. | Stogo dangos remontas | Stogo dangos atstatymas komunikacijų pravedimo vietoje | m ² | 13,65 | A-TS-9 |
| III. VIDAUS APDAILOS DARBAI | | | | | |
| 3.1. | Sienų ir pertvarų apdaila | S2 - Glaistymas, dažymas plaunamais dažais atspariais trinčiais ir cheminėms valymo medžiagoms. | m ² | 4214,51 | A-TS-10.2 A-TS-10.3 |
| | | S1 - Plytelių apdaila | m ² | 513,45 | A-TS-10.4 |
| 3.2. | Grindų dangos | G2 - Surenkamos laminuotos grindys | m ² | 1041,87 | A-TS-10.6 |
| | | G1 - Plytelių danga | m ² | 614,45 | A-TS-10.5 |
| 3.3. | Lubų apdaila | L1 - Glaistymas, dažymas | m ² | 1858,61 | A-TS-10.2 |
| | | L2 - Pakabinamos GKP lubos | m ² | 281,14 | A-TS-10.10 |
| | | L3 - Pakabinamos modulinės drėgmei atsparios lubos ant metalinio karkaso | m ² | 61,05 | A-TS-10.10 |
| 3.4. | Laiptų turėklų įrengimas | Nerūdijančio plieno turėklai h-900mm | m | 63,00 | A-TS-7 |
| 3.5. | Laiptatakių ir laiptinės aikštelių apdaila | Plytelių apdaila | m ² | 272,80 | A-TS-10.5 |
| 3.6. | Laiptinių sienų apdaila | Glaistymas, dažymas plaunamais dažais atspariais trinčiais ir cheminėms valymo medžiagoms. | m ² | 534,55 | A-TS-10.2 A-TS-10.3 |
| 3.7. | Laiptų apatinės dalies apdaila | Glaistymas, dažymas | m ² | 39,65 | A-TS-10.2 A-TS-10.3 |
| 3.8. | Laiptinių lubų apdaila | Glaistymas, dažymas | m ² | 179,50 | A-TS-10.2 A-TS-10.3 |
| 3.9. | WC pertvarų įrengimas | MDF drėgmei atsparios pertvaros | m ² | 133,30 | A-TS-10.7 |

Pastabos:

1. Sąnaudų kiekius žiūrėti kartu aiškinamuoju raštu ir techninėmis specifikacijomis.
2. Gaminiai turi būti įtraukti į sąmatą kartu su montavimo priedais ir tvirtinimo elementais, rekomenduojamais gamintojo ar tiekėjo.
3. Sąnaudų kiekiai nedetalizuoti, neįvertinti medžiagų nuostoliai dėl nupjovimų ir užleidimų naudojant statybos produktus projekte numatytais būdais ir/ar pagal numatytus reikalavimus.

| | | | |
|--------------------------|-------|-------|------|
| NDP-20.019-KRP-DP-SA-SKŽ | LAIDA | LAPAS | LAPŲ |
| | B | 2 | 2 |



NEMUNO DELTOS PROJEKTAI

Šiaurės g. 8, LT-99116 Šilutė; tel. +370 618 12873,
info@deltosprojektai.lt

Grafiniai dokumentai

Rūsio aukšto planas M1:100

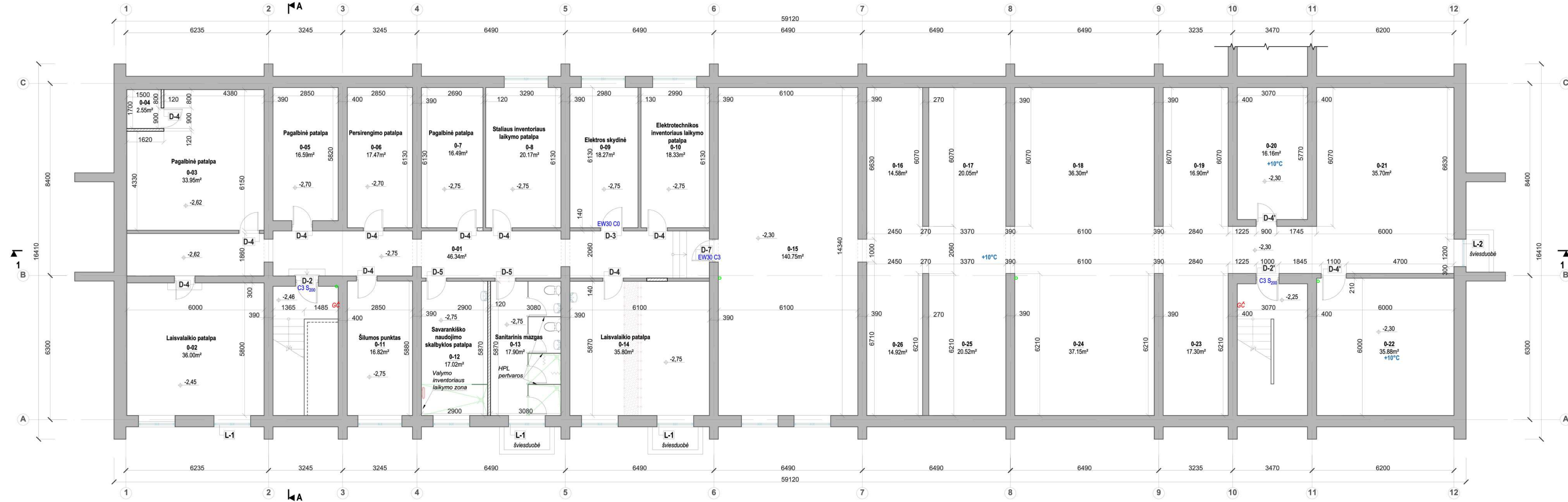

| Rūsio aukšto skaičiuojamieji plotai | | | | |
|-------------------------------------|---|-----------------------|----------------------|-----------------------------------|
| Patalpos Nr. | Patalpos pavadinimas | Pagrindinis plotas m² | Pagalbinis plotas m² | žeminių būvimo skaičius patalpoje |
| 0-01 | Koridorius | 46.34 | | |
| 0-02 | Laisvalaikio patalpa | 36.00 | | 10 |
| 0-03 | Laisvalaikio patalpa | 33.95 | | 10 |
| 0-04 | Techninė patalpa | 2.55 | | |
| 0-05 | Techninė patalpa | 16.59 | | |
| 0-06 | Persirengimo patalpa | 17.47 | | |
| 0-07 | Pagalbinė patalpa | 16.49 | | |
| 0-08 | Stalio inventorius pat. | 20.17 | | 1 |
| 0-09 | Elektros skydinė | 18.27 | | |
| 0-10 | Elektrotechnikos / santechnikos laikymo patalpa | 18.33 | | 1 |
| 0-11 | Šilumos punktas | 16.82 | | |
| 0-12 | Savarankiško naudojimo skalbyklos patalpa | 17.02 | | |
| 0-13 | Laisvalaikio patalpa | 17.90 | | 5 |
| 0-14 | Laisvalaikio patalpa | 35.80 | | 10 |
| 0-15 | Koridorius | 140.75 | | |
| 0-16 | Techninė patalpa | 14.58 | | |
| 0-17 | Techninė patalpa | 20.05 | | |
| 0-18 | Techninė patalpa | 36.30 | | |
| 0-19 | Techninė patalpa | 16.90 | | |
| 0-20 | Techninė patalpa | 16.16 | | |
| 0-21 | Techninė patalpa | 35.70 | | |
| 0-22 | Techninė patalpa | 35.88 | | |
| 0-23 | Techninė patalpa | 17.30 | | |
| 0-24 | Techninė patalpa | 37.15 | | |
| 0-25 | Techninė patalpa | 20.57 | | |
| 0-26 | Techninė patalpa | 14.92 | | |
| RŪSIO AUKŠTO SKAIČIUOJAMIEJI PLOTAI | | | | |
| Pagrindinis plotas: | | - | | |
| Pagalbinis plotas: | | 719.96 | | |
| Bendrasis plotas: | | 719.96 | | |

- Pastabos:**
- Rusyje suprojektuotos bendro naudojimo laisvalaikio patalpos tik pastato gyventojams - skaičiuojamos 26 pastato gyventojams;
 - Aukšto grindų altitudės nurodytos nuo esamų grindų lygio pagal kadastru duomenų bylą;
 - Nuolydis į trapus - 0,01;
 - Buitinių ir lietaus nuotekų išvadų altitudės esamos nekeičiamos;
 - Hidroizoliacija san. mazuose įrengiama pagal techninio projekto detale;
 - Grindų apdailos darbai atliekami ant esamų pagrindų;
 - Įrengiant trapus vadovautis trapų gamintojų montavimo rekomendacijomis;
 - Esamos sienos glaistomos ir dažomos ant esamų tinkuotų paviršių;
 - Papildomai tinkuojama tik esant poreikiui atskirose vietose.

- SUTARTINIAI ŽYMĖJIMAI:**
- ESAMOS ATITVAROS
 - NAUJAI ĮRENGIAMOS ATITVAROS
 - GRIUANAMOS ATITVAROS
 - VANDENS SURINKIMO TRAPAI
 - PATALPŲ GRINDŲ ALTITUDĖ

PASTABA: Projektas rengiamas pagal nekilnojamo daikto pastato-bendrabučio, kurio unikalus Nr.:2197-2000-5017, kadastru duomenų bylą.

| | | |
|----------------|--|--|
| B | 2025-03 | Pagal statytojo užduotį |
| A | 2023-11 | Pagal statytojo užduotį |
| 0 | 2020-09 | Rangos konkursui. Statybos darbams |
| LAIDA | ISLEIDIMO DATA | Laidos statusas. Keitimo priežastis (jei taikoma). |
| Projektuotojas | | Pavadinimas |
| Atestato Nr. | UAB "Nemuno deltos projektai" Šiaurės g. 8, Šilutė; info@deltosprojektai.lt | GYVENAMOSIOS PASKIRTIES PASTATO, Klaipėda, Baltijos pr.20, KAPITALINIO REMONTO PROJEKTAS |
| A1604 | PV A. Jašinas | 2025-03 |
| Statytojas | | Dokumento žymuo |
| LT | Klaipėdos technologijų mokymo centras | NDP-20.019-KRP-DP-SA-B.1 |

Mastelis: 1:100
Lapa: B
Lapų: 1

Rūsio aukšto planas M1:100

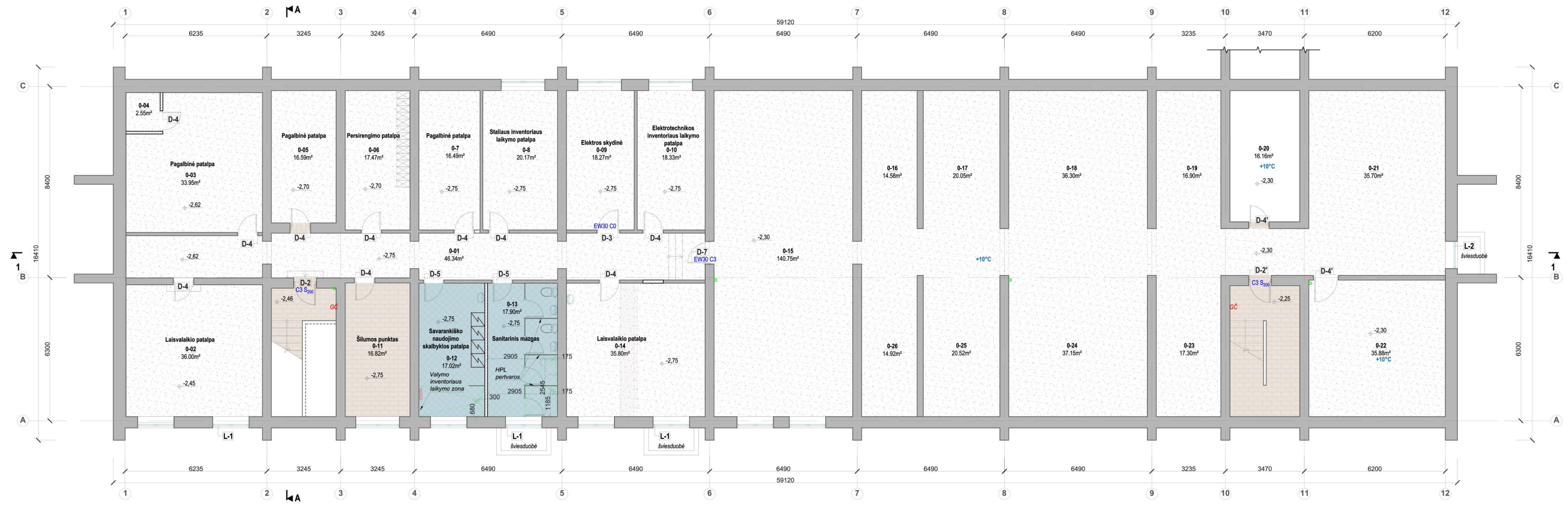

| Rūsio aukšto skaičiuojamieji plotai | | | | | |
|-------------------------------------|---|-----------------------|----------------------|------------------------|-----------|
| Patalpos Nr. | Patalpos pavadinimas | Pagrindinis plotas m² | Pagalbinis plotas m² | žmonių buvimo skaičius | patalpoje |
| 0-01 | Koridorius | | 46.34 | | |
| 0-02 | Laisvalaikio patalpa | | 36.00 | 10 | |
| 0-03 | Laisvalaikio patalpa | | 33.95 | 10 | |
| 0-04 | Techninė patalpa | | 2.55 | | |
| 0-05 | Techninė patalpa | | 16.59 | | |
| 0-06 | Persirengimo patalpa | | 17.47 | | |
| 0-07 | Pagalbinė patalpa | | 16.49 | | |
| 0-08 | Stalio inventoriaus pat. | | 20.17 | 1 | |
| 0-09 | Elektros skydinė | | 18.27 | | |
| 0-10 | Elektrotechnikos / santechnikos laikymo patalpa | | 18.33 | 1 | |
| 0-11 | Šilumos punktas | | 16.82 | | |
| 0-12 | Savaramkiško naudojimo skalbyklos patalpa | | 17.02 | | |
| 0-13 | Laisvalaikio patalpa | | 17.90 | 5 | |
| 0-14 | Laisvalaikio patalpa | | 35.80 | 10 | |
| 0-15 | Koridorius | | 140.75 | | |
| 0-16 | Techninė patalpa | | 14.58 | | |
| 0-17 | Techninė patalpa | | 20.05 | | |
| 0-18 | Techninė patalpa | | 36.30 | | |
| 0-19 | Techninė patalpa | | 16.90 | | |
| 0-20 | Techninė patalpa | | 16.16 | | |
| 0-21 | Techninė patalpa | | 35.70 | | |
| 0-22 | Techninė patalpa | | 35.88 | | |
| 0-23 | Techninė patalpa | | 17.30 | | |
| 0-24 | Techninė patalpa | | 37.15 | | |
| 0-25 | Techninė patalpa | | 20.57 | | |
| 0-26 | Techninė patalpa | | 14.92 | | |
| RŪSIO AUKŠTO SKAIČIUOJAMIEJI PLOTAI | | | | | |
| Pagrindinis plotas: | | - | | | |
| Pagalbinis plotas: | | 719.96 | | | |
| Bendrasis plotas: | | 719.96 | | | |

Pastaba: Rusyje suprojektuotos bendro naudojimo laisvalaikio patalpos tik pastato gyventojams - skaičiuojamos 26 pastato gyventojams;

- Pastabos:**
- Grindų dangos spalva tikslinamas su proj. autoriumi parinkus gamintoją;
 - Patalpose naudojamos tos pačios medžiagos grindjuostės;
 - Skirtingos dangos jungiamos per aliuminio juosteles;
 - Rusyje suprojektuotos bendro naudojimo laisvalaikio patalpos tik pastato gyventojams - skaičiuojamos 26 pastato gyventojams;
 - Aukšto grindų altitudės nurodytos nuo esamų grindų lygio pagal kadastru duomenų bylą;
 - Nuolydis į trapus - 0,01;
 - Buitinių ir lietaus nuotekų išvadų altitudės esamos nekeičiamos;
 - Hidroizoliacija san. mazuose įrengiama pagal techninio projekto detalę;
 - Grindų apdailos darbai atliekami ant esamų pagrindų;
 - Įrengiant trapus vadovautis trapų gamintojų montavimo rekomendacijomis;
 - Esamos sienos glaistomos ir dažomos ant esamų tinkuotų paviršių;
 - Papildomai tinkuojama tik esant poreikiui atskirose vietose.

- SUTARTINIAI ŽENKLAI**
- Akmens masės plytelės ~30x30cm
 - Akmens masės plytelės 297x598mm OP444-002-1 DREAMING BROWN
 - Esama betono grindų danga

- SUTARTINIAI ŽYMĖJIMAI:**
- -ESAMOS ATITVAROS
 - -NAUJAI ĮRENGIAMOS ATITVAROS

PASTABA: Projektas rengiamas pagal nekilnojamo daikto pastato-bendrabučio, kurio unikalus Nr.:2197-2000-5017, kadastru duomenų bylą.

| | | |
|--------------|---------------------------------------|--|
| B | 2025-03 | Pagal statytojo užduotį. |
| A | 2023-11 | Pagal statytojo užduotį. |
| 0 | 2020-09 | Rangos konkursui. Statybos darbams. |
| LAIDA | IŠLEIDIMO DATA | Laidos statusas. Keitimo priežastis (jei taikoma). |
| Atestato Nr. | Projekto autorius | Pavadinimas |
| A1604 | PV A. Jašinas | GYVENAMOSIOS PASKIRTIES PASTATO, Klaipėda, Baltijos pr.20, KAPITALINIO REMONTO PROJEKTAS |
| Statytojas | Statytojas | Dokumento žymuo |
| LT | Klaipėdos technologijų mokymo centras | NDP-20.019-KRP-DP-SA-B.1-1 |
| | | Mastelis Laida |
| | | 1:100 B |
| | | Lapas Lapų |
| | | 1 1 |

Pirmo aukšto planas M1:100

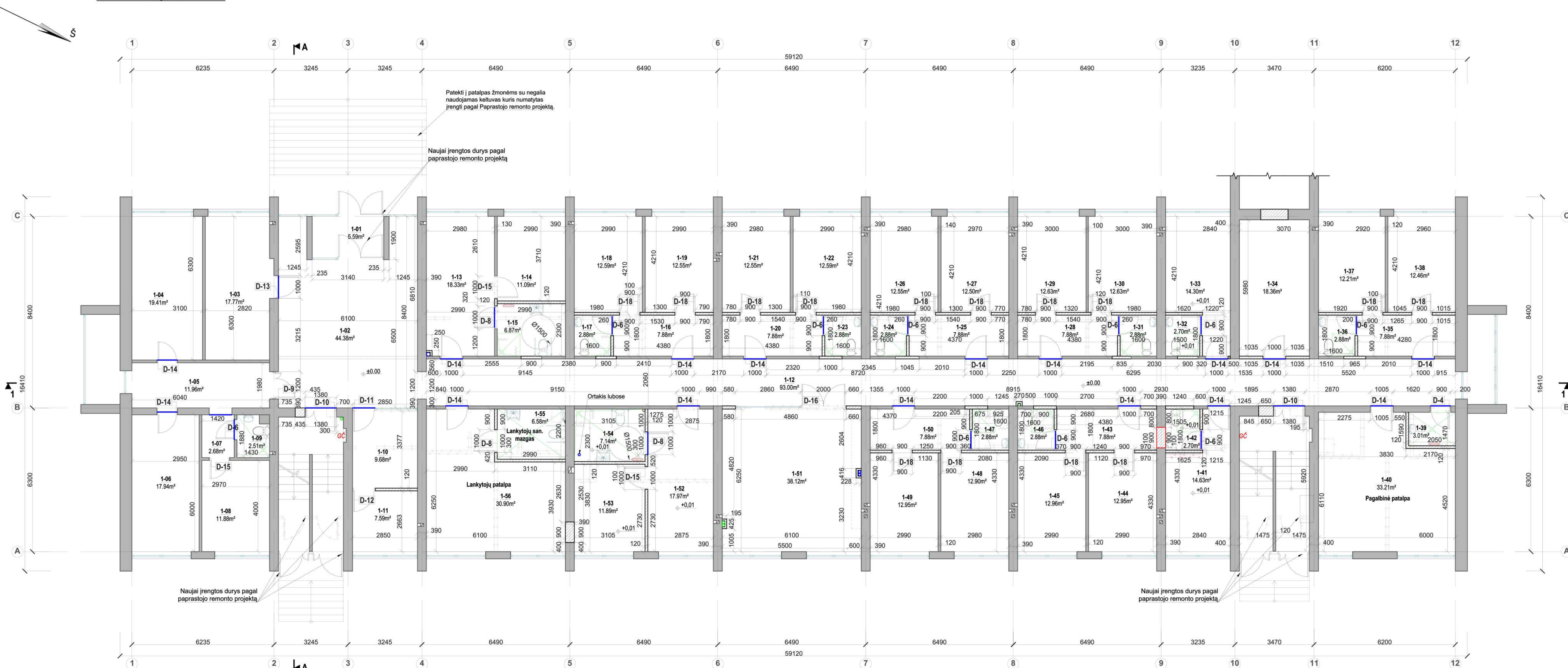

| PIRMO AUKŠO PATALPŲ EKSPLIKACIJA | | | | | |
|----------------------------------|--|-----------------------|----------------------|------------------------|-----------|
| Patalpos Nr. | Patalpos pavadinimas | Gyvenamasis plotas m² | Pagalbinis plotas m² | Žmonių buvimo skaičius | Patalpoje |
| 1-01. | Tambūras | | 5.59 | | |
| 1-02. | Vestibulius / koridorius | 39.54 | | | |
| 1-03. | Kabinetas | | 17.77 | 4 | |
| 1-04. | Kambarys | | 19.41 | 2 | |
| 1-05. | Koridorius | | 11.96 | | |
| 1-06. | Kambarys | | 17.94 | 2 | |
| 1-07. | Koridorius | | 2.68 | | |
| 1-08. | Kambarys | | 11.88 | | |
| 1-09. | Sanitarinis mazgas | | 2.51 | | |
| 1-10. | Budiniojo patalpa | | 9.68 | 1 | |
| 1-11. | Darbuotojų poilsio patalpa | | 7.59 | 4 | |
| 1-12. | Koridorius | | 93.00 | | |
| 1-13. | Kambarys / virtuvė | | 18.33 | 2 | |
| 1-14. | Kambarys | | 11.09 | 2 | |
| 1-15. | Sanitarinis mazgas | | 6.87 | | |
| 1-16. | Koridorius | | 7.88 | | |
| 1-17. | Sanitarinis mazgas | | 2.88 | | |
| 1-18. | Kambarys | | 12.59 | 2 | |
| 1-19. | Kambarys | | 12.55 | 2 | |
| 1-20. | Koridorius | | 7.88 | | |
| 1-21. | Kambarys | | 12.55 | 2 | |
| 1-22. | Kambarys | | 12.59 | 2 | |
| 1-23. | Sanitarinis mazgas | | 2.88 | | |
| 1-24. | Sanitarinis mazgas | | 2.88 | | |
| 1-25. | Koridorius | | 7.88 | | |
| 1-26. | Kambarys | | 12.55 | 2 | |
| 1-27. | Kambarys | | 12.50 | 0.00 | 2 |
| 1-28. | Koridorius | | 7.88 | | |
| 1-29. | Kambarys | | 12.63 | 2 | |
| 1-30. | Kambarys | | 12.63 | 2 | |
| 1-31. | Sanitarinis mazgas | | 2.88 | | |
| 1-32. | Sanitarinis mazgas | | 2.88 | | |
| 1-33. | Kambarys | | 14.30 | 2 | |
| 1-34. | Švarių skalbinių laikymo pat. | | 18.36 | | |
| 1-35. | Koridorius | | 7.88 | | |
| 1-36. | Sanitarinis mazgas | | 0.00 | 2.88 | 0 |
| 1-37. | Kambarys | | 12.21 | 2 | |
| 1-38. | Kambarys | | 12.46 | 2 | |
| 1-39. | Valymo inventoriaus pat. | | 3.01 | | |
| 1-40. | Pagalbinė patalpa | | 33.21 | | |
| 1-41. | Kambarys | | 14.63 | 0.00 | 2 |
| 1-42. | Sanitarinis mazgas | | 2.70 | | |
| 1-43. | Koridorius | | 7.88 | | |
| 1-44. | Kambarys | | 12.95 | 2 | |
| 1-45. | Kambarys | | 12.96 | 0.00 | 2 |
| 1-46. | Sanitarinis mazgas | | 2.88 | | |
| 1-47. | Sanitarinis mazgas | | 2.88 | | |
| 1-48. | Kambarys | | 12.90 | 2 | |
| 1-49. | Kambarys | | 12.95 | 2 | |
| 1-50. | Koridorius | | 7.88 | | |
| 1-51. | Bendro naudojimo virtuvė | | 38.12 | 0.00 | 15 |
| 1-52. | Kambarys / virtuvė | | 17.97 | 2 | |
| 1-53. | Kambarys | | 11.89 | 2 | |
| 1-54. | San. mazgas | | 7.14 | | |
| 1-55. | Lankytųjų ir darbuotojų sanitarinis mazgas | | 6.58 | | |
| 1-56. | Lankytųjų patalpa | | 30.90 | 4 | |

| PIRMO AUKŠTO SKAIČIUOJAMIEJI PLOTAI | |
|-------------------------------------|--------|
| Gyvenamasis plotas: | 440.29 |
| Pagalbinis plotas: | 289.58 |
| Bendras plotas: | 729.87 |

- Pastabos:**
- Grindų dangos spalva tikslinamas su proj. autoriumi parinkus gamintoją;
 - Patalpose naudojamos tos pačios medžiagos grindjuostės;
 - Kambariuose kuriuose išsaugoma esama heterogeninė danga įrengiama grindjuostė iš vienspalvės heterogeninės dangos. Esama danga atjauinama 10cm nuo perimetru, įrengiama nauja heterogeninė PVC danga užleidžiant 7-8cm ant sienos;
 - Skirtingos dangos jungiamos per aliuminio juosteles;
 - Aukšto grindų altitudės nurodytos nuo esamų grindų lygio pagal kadastro duomenų bylą;
 - Nuolydis į trapus - 0,01;
 - Hidroizoliacija san. mazgoose įrengiama pagal techninio projekto detalę;
 - Grindų apdailos darbai atliekami ant esamų pagrindų;
 - Įrengiant trapus vadovautis trapų gamintojų montavimo rekomendacijomis;
 - Įrengiant trapus, atsiradus grindų peraukštėjimams, formuoti sienkščius iki 60 mm ties durimis;
 - Esamos sienos glaištomos ir dažomos ant esamų tinkuotų paviršių;
 - Papildomai tinkuojama tik esant poreikiui atskirose vietose.

- Pirmame aukšte suprojektuota:**
- gyvenamųjų kambarių numeriai:
 - vinas keturių vietų numeris - dviejų kambarių (dviviečio miegamojo ir kambario su virtuvėlis niša) su sanitariniu mazgu; - 4 gyventojai;
 - Du dviviečiai kambariai su atskiru sanitariniu mazu pritaikytu žmonėms su negalia, bendru kambariu su virtuvėlis niša; - 4 gyventojai;
 - Septyni keturviečių numeris - 2 dviviečiai kambariai su atskiru sanitariniu mazu; - 28 gyventojai;
 - Du dviviečiai numeriai - dvivietis kambarys su bendru sanitariniu mazu; - 4 gyventojai;
 - Viso aukšte - 40 gyventojai;
 - Bendro naudojimo virtuvė su poilsio zona skirta tik to aukšto gyventojams 15 pastato gyventojų.

- SUTARTINIAI ŽYMĖJIMAI:**
- ESAMOS ATTIVAROS
 - NAUJAI ĮRENGIAMOS ATTIVAROS
 - UŽMŪRIJAMOS ANGOS NEPAŽYMĖTOS KADASTRO DUOMENŲ BYLOJE
 - GRIAUAMOS ATTIVAROS
 - GRIAUAMOS ATTIVAROS NEPAŽYMĖTOS KADASTRO DUOMENŲ BYLOJE
 - NAUJAI ĮRENGIAMOS ORTAKIAI
 - VANDENS SURINKIMO TRAPAI
 - +0,01
 - PATALPŲ GRINDŲ ALTITUDĖ
 - SKIRTINGŲ GRINDŲ DANGŲ SUJUNGIMO PROFILIS - ALUMINIO JUOSTELĖ

PASTABA: Projektas rengiamas pagal nekilnojamo daikto pastato-bendrabučio, kurio unikalus Nr.:2197-2000-5017, kadastro duomenų bylą.

| LAIDA | ISLEIDIMO DATA | Pavadinimas |
|-------|----------------|------------------------------------|
| B | 2025-03 | Pagal statytojo užduotį. |
| A | 2023-11 | Pagal statytojo užduotį. |
| 0 | 2020-09 | Rangos konkursui. Statybos darbas. |

| Atestato Nr. | Statytojas | Projektuotojas | Pavadinimas | Mastelis | Laida |
|--------------|---------------------------------------|----------------|--------------------------|----------|-------|
| A1604 | PV | A. Jasinas | 2025-03 | Brėžinys | |
| | | | | | |
| LT | Klaipėdos technologijų mokymo centras | | NDP-20.019-KRP-DP-SA-B.2 | 1 | 1 |

Pirmo aukšto planas M1:100

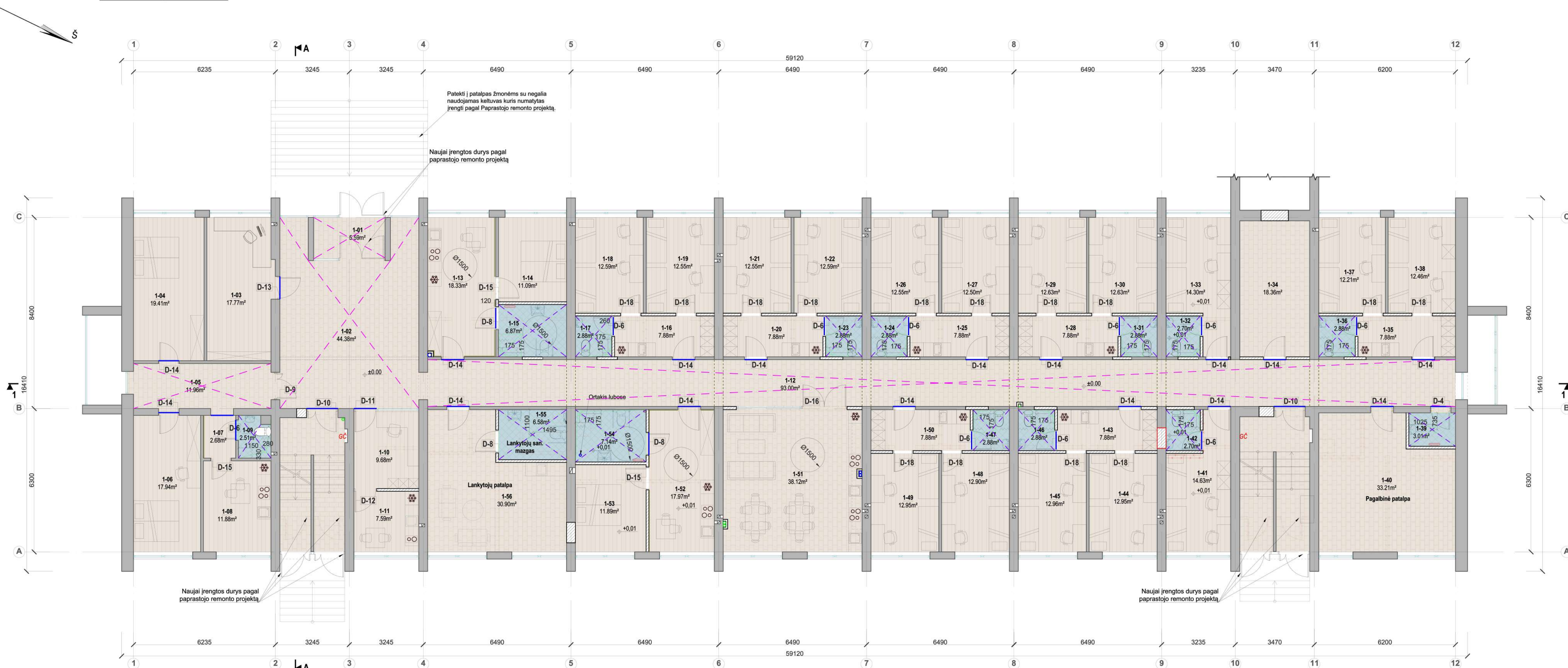

| PIRMO AUKŠO PATALPŲ EKSPLIKACIJA | | | | |
|----------------------------------|--|-----------------------|----------------------|----------------------------------|
| Patalpos Nr. | Patalpos pavadinimas | Gyvenamasis plotas m² | Pagalbinis plotas m² | Žmonių buvimo skaičius patalpoje |
| 1-01. | Tambūras | | 5.59 | |
| 1-02. | Vestibulius / koridorius | 39.54 | | |
| 1-03. | Kabinetas | | 17.77 | 4 |
| 1-04. | Kambarys | | 19.41 | 2 |
| 1-05. | Koridorius | | 11.96 | |
| 1-06. | Kambarys | | 17.94 | 2 |
| 1-07. | Koridorius | | 2.68 | |
| 1-08. | Kambarys | | 11.88 | |
| 1-09. | Sanitarinis mazgas | | 2.51 | |
| 1-10. | Budiniojo patalpa | | 9.68 | 1 |
| 1-11. | Darbuotojų poilsio patalpa | | 7.59 | 4 |
| 1-12. | Koridorius | | 93.00 | |
| 1-13. | Kambarys / virtuvė | | 18.33 | 2 |
| 1-14. | Kambarys | | 11.09 | 2 |
| 1-15. | Sanitarinis mazgas | | 6.87 | |
| 1-16. | Koridorius | | 7.88 | |
| 1-17. | Sanitarinis mazgas | | 2.88 | |
| 1-18. | Kambarys | | 12.59 | 2 |
| 1-19. | Kambarys | | 12.55 | 2 |
| 1-20. | Koridorius | | 7.88 | |
| 1-21. | Kambarys | | 12.55 | 2 |
| 1-22. | Kambarys | | 12.59 | 2 |
| 1-23. | Sanitarinis mazgas | | 2.88 | |
| 1-24. | Sanitarinis mazgas | | 2.88 | |
| 1-25. | Koridorius | | 7.88 | |
| 1-26. | Kambarys | | 12.55 | 2 |
| 1-27. | Kambarys | | 12.50 | 2 |
| 1-28. | Koridorius | | 7.88 | |
| 1-29. | Kambarys | | 12.63 | 2 |
| 1-30. | Kambarys | | 12.63 | 2 |
| 1-31. | Sanitarinis mazgas | | 2.88 | |
| 1-32. | Sanitarinis mazgas | | 2.88 | |
| 1-33. | Kambarys | | 14.30 | 2 |
| 1-34. | Švarių skalbinių laikymo pat. | | 18.36 | |
| 1-35. | Koridorius | | 7.88 | |
| 1-36. | Sanitarinis mazgas | 0.00 | 2.88 | 0 |
| 1-37. | Kambarys | | 12.21 | 2 |
| 1-38. | Kambarys | | 12.46 | 2 |
| 1-39. | Valymo inventoriaus pat. | | 3.01 | |
| 1-40. | Pagalbinė patalpa | | 33.21 | |
| 1-41. | Kambarys | | 14.63 | 2 |
| 1-42. | Sanitarinis mazgas | | 2.70 | |
| 1-43. | Koridorius | | 7.88 | |
| 1-44. | Kambarys | | 12.95 | 2 |
| 1-45. | Kambarys | | 12.96 | 2 |
| 1-46. | Sanitarinis mazgas | | 2.88 | |
| 1-47. | Sanitarinis mazgas | | 2.88 | |
| 1-48. | Kambarys | | 12.90 | 2 |
| 1-49. | Kambarys | | 12.95 | 2 |
| 1-50. | Koridorius | | 7.88 | |
| 1-51. | Bendro naudojimo virtuvė | | 38.12 | 15 |
| 1-52. | Kambarys / virtuvė | | 17.97 | 2 |
| 1-53. | Kambarys | | 11.89 | 2 |
| 1-54. | San. mazgas | | 7.14 | |
| 1-55. | Lankytųjų ir darbuotojų sanitarinis mazgas | | 6.58 | |
| 1-56. | Lankytųjų patalpa | | 30.90 | 4 |

| PIRMO AUKŠTO SKAIČIUOJAMIEJI PLOTAI | |
|-------------------------------------|--------|
| Gyvenamasis plotas: | 440.29 |
| Pagalbinis plotas: | 289.58 |
| Bendras plotas: | 729.87 |

- Pastabos:**
- Grindų dangos spalva tikslinamas su proj. autoriumi parinkus gamintoją;
 - Patalpose naudojamos tos pačios medžiagos grindjuostės;
 - Kambariuose kuriuose išsaugoma esama heterogeninė danga įrengiama grindjuostė iš vienspalvės heterogeninės dangos. Esama danga atpjaunama 10cm nuo perimetru, įrengiama nauja heterogeninė PVC danga užleidžiant 7-8cm ant sienos;
 - Skirtingos dangos jungiamos per aliuminio juostelę;
 - Aukšto grindų altitudės nurodytos nuo esamų grindų lygio pagal kadastro duomenų bylą;
 - Nuolydis į trapus - 0,01;
 - Hydroizoliacija san. mazuose įrengiama pagal techninio projekto detalę;
 - Grindų apdailos darbai atliekami ant esamų pagrindų;
 - Įrengiant trapus vadovautis trapų gamintojų montavimo rekomendacijomis;
 - Įrengiant trapus, atsiradus grindų peraukštėjimams, formuoti slenksčius iki 60 mm ties durimis;
 - Esamos sienos glaistomos ir dažomos ant esamų tinkuotų paviršių;
 - Papildomai tinkuojama tik esant poreikiui atskirose vietose.

- SUTARTINIAI ŽENKLAI**
- Akmens masės plytelės ~30x30cm
 - Akmens masės plytelės 297x598mm OP444-002-1 DREAMING BROWN
 - Surenkama laminuota grindų danga - KRONOTEX ROBUSTO CAPITAL OAK LIGHT
 - Sienos ir g/b sijos koridoriuje dažomos alyvuogių spalva.
 - Skirtingų grindų dangų sujungimo profilis - aliuminio juostelė
 - Pakabinamos modulines drėgmės atsparios lubos ant metalinio karkaso
 - Pakabinamos GKP

- SUTARTINIAI ŽYMĖJIMAI:**
- ESAMOS ATITVAROS
 - NAUJAI ĮRENGIAMOS ATITVAROS
 - UŽMŪRIJAMOS ANGOS NEPAŽYMĖTOS KADASTRO DUOMENŲ BYLOJE
 - NAUJAI ĮRENGIAMSI ORTAKIAI

PASTABA: Projektas rengiamas pagal nekilnojamo daino pastato-bendrabučio, kurio unikalus Nr.:2197-2000-5017, kadastro duomenų bylą.

| | | |
|--------------|--|--|
| B | 2025-03 | Pagal statytojo užduotį, |
| A | 2023-11 | Pagal statytojo užduotį, |
| 0 | 2020-09 | Rangos konkursui. Statybos darbas. |
| LAIDA | ISLEIDIMO DATA | Laidos statusas. Keitimo priežastis (jei taikoma). |
| | Projektuotojas | Pavadinimas |
| Atestato Nr. | UAB "Nemuno deltos projektai" Šiaurės g. 8, Šilutė; info@deltosprojektai.lt | GYVENAMOSIOS PASKIRTIES PASTATO, Klaipėda, Baltijos pr.20, KAPITALINIO REMONTO PROJEKTAS |
| A1604 | PV A. Jašinai | Brėžinys |
| | Statytojas | Dokumento žymuo |
| LT | Klaipėdos technologijų mokymo centras | NDP-20.019-KRP-DP-SA-B.2-1 |
| | | Mastelis Laida |
| | | Lapas Lapų |
| | | 1 1 |

Antro aukšto planas M1:100

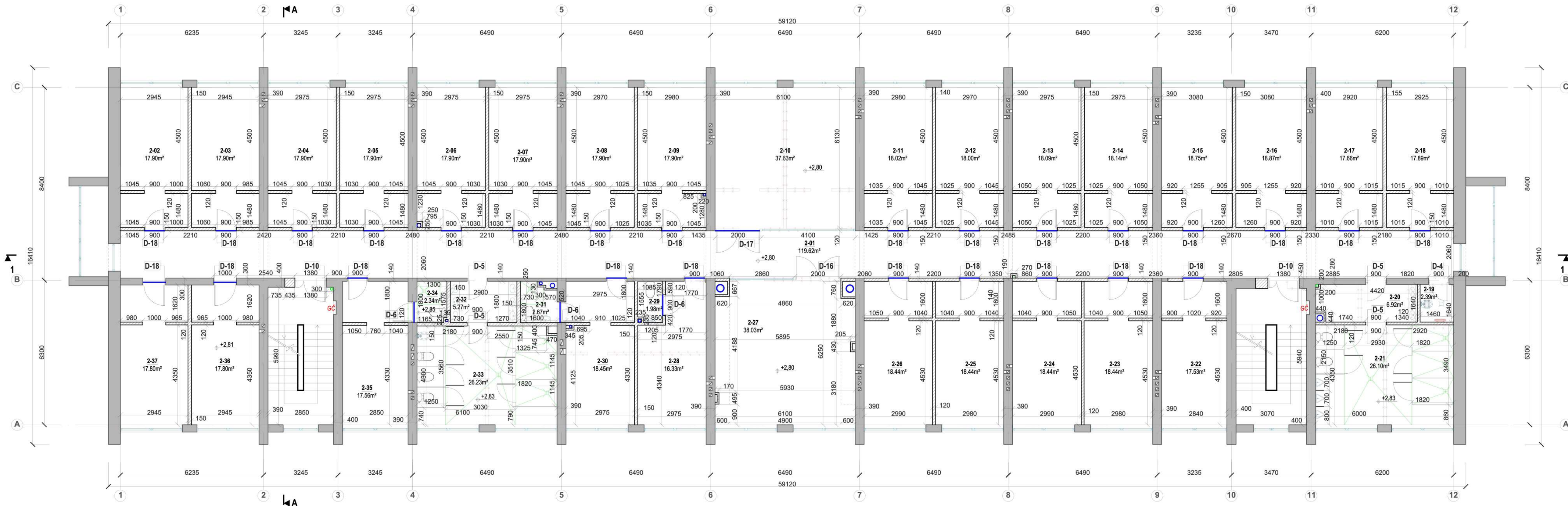

| ANTRO AUKŠO PATALPŲ EKSPLIKACIJA | | | | |
|-------------------------------------|---------------------------------------|-----------------------|----------------------|----------------------------------|
| Patalpos Nr. | Patalpos pavadinimas | Pagrindinis plotas m² | Pagalbinis plotas m² | žmonių buvimo skaičius patalpoje |
| 2-01 | Koridorius | 119.62 | | |
| 2-02 | Kambarys | 17.90 | | 2 |
| 2-03 | Kambarys | 17.90 | | 2 |
| 2-04 | Kambarys | 17.90 | | 2 |
| 2-05 | Kambarys | 17.90 | | 2 |
| 2-06 | Kambarys | 17.90 | | 2 |
| 2-07 | Kambarys | 17.90 | | 2 |
| 2-08 | Kambarys | 17.90 | | 2 |
| 2-09 | Kambarys | 17.90 | | 2 |
| 2-10 | Polisio patalpa | 37.63 | | 15 |
| 2-11 | Kambarys | 18.02 | | 2 |
| 2-12 | Kambarys | 18.00 | | 2 |
| 2-13 | Kambarys | 18.09 | | 2 |
| 2-14 | Kambarys | 18.14 | | 2 |
| 2-15 | Kambarys | 18.75 | | 2 |
| 2-16 | Kambarys | 18.87 | | 2 |
| 2-17 | Kambarys | 17.66 | | 2 |
| 2-18 | Kambarys | 17.89 | | 2 |
| 2-19 | Valymo inventoriaus pat. | | 2.39 | |
| 2-20 | Prausykia | | 6.92 | |
| 2-21 | San. mazgas | | 26.10 | |
| 2-22 | Kambarys | 17.53 | | 2 |
| 2-23 | Kambarys | 18.44 | | 2 |
| 2-24 | Kambarys | 18.44 | | 2 |
| 2-25 | Kambarys | 18.44 | | 2 |
| 2-26 | Kambarys | 18.44 | | 2 |
| 2-27 | Bendro naudojimo virtuvė / valgomasis | 38.03 | | 15 |
| 2-28 | Kambarys | 16.33 | | 1 |
| 2-29 | San. mazgas | | 1.98 | |
| 2-30 | Kambarys | 18.45 | | 1 |
| 2-31 | San. mazgas | | 2.67 | |
| 2-32 | Prausykia | | 5.27 | |
| 2-33 | San. mazgas | | 26.23 | |
| 2-34 | San. mazgas | | 2.34 | |
| 2-35 | Auklėtojo kambarys | 17.56 | | 1 |
| 2-36 | Kambarys | 17.80 | | 2 |
| 2-37 | Kambarys | 17.80 | | 2 |
| ANTRO AUKŠTO SKAIČIUOJAMIEJI PLOTAI | | | | |
| Gyvenamasis plotas: | | 663.13 | | |
| Pagalbinis plotas: | | 73.90 | | |
| Bendras plotas: | | 737.03 | | |

- Pastabos:**
- Grindų dangos spalva tikslinamas su proj. autoriumi parinkus gamintoją;
 - Patalpose naudojamos tos pačios medžiagos grindjuostės;
 - Kambariuose kuriuose išsaugoma esama heterogeninė danga įrengiama grindjuostė iš vienspalvės heterogeninės dangos. Esama danga atpaunama 10cm nuo perimetru, įrengiama nauja heterogeninė PVC danga užleidžiant 7-8cm ant sienos;
 - Skirtingos dangos jungiamos per aliuminio juostelę;
 - Aukšto grindų altitudės nurodytos nuo esamų grindų lygio pagal kadastro duomenų bylą;
 - Nuolydis į trapus - 0,01;
 - Hidroizoliacija san. mazguose įrengiama pagal techninio projekto detalę;
 - Grindų apdailos darbai atliekami ant esamų pagrindų;
 - Įrengiant trapus vadovautis trapų gamintojų montavimo rekomendacijomis;
 - Įrengiant trapus, atsiradus grindų peraukštėjimams, formuoti sienkščius iki 60 mm ties durimis;
 - Esamos sienos glaistomos ir dažomos ant esamų tinkuotų paviršių;
 - Papildomai tinkuojama tik esant poreikiui atskirose vietose.

- Aukšte suprojektuoti gyvenamųjų kambarių numeriai:**
- vienvietis kambarys su atskiru sanitariniu mazgu, - 3 numeriai; 3 gyventojai;
 - dvivietis kambarys; - 23 numeriai; - 46 gyventojai;
 - viso aukšte - 49 gyventojai;

- SUTARTINIAI ŽYMĖJIMAI:**
- ESAMOS ATTIVAROS
 - NAUJAI ĮRENGIAMOS ATTIVAROS
 - NAUJAI ĮRENGIAMOS ORTAKIAI
 - GRIAUNAMOS ATTIVAROS
 - VANDENS SURINKIMO TRAPAI
 - PATALPŲ GRINDŲ ALTITUDĖ
 - SKIRTINGŲ GRINDŲ DANGŲ SUJUNGIMO PROFILIS - ALIUMINIO JUOSTELĖ

PASTABA: Projektas rengiamas pagal nekilnojamo daikto pastato-bendrabučio, kurio unikalus Nr.:2197-2000-5017, kadastro duomenų bylą.

| | | |
|--------------|---------------------------------------|--|
| B | 2025-03 | Pagal statytojo užduotį, |
| A | 2023-11 | Pagal statytojo užduotį, |
| 0 | 2020-09 | Rangos konkursui. Statybos darbams |
| LAIDA | ISLEIDIMO DATA | Laidos statusas. Keitimo priežastis (jei taikoma). |
| Atestato Nr. | Projektuotojas | Pavadinimas |
| A1604 | PV A. Jašinas | GYVENAMOSIOS PASKIRTIES PASTATO, Klaipėda, Baltijos pr.20, KAPITALINIO REMONTO PROJEKTAS |
| LT | Statytojas | Antro aukšto planas |
| | Klaipėdos technologijų mokymo centras | Dokumento žymuo |
| | | NDP-20.019-KRP-DP-SA-B.3 |

| | |
|----------|-------|
| Mastelis | Laida |
| 1:100 | B |
| Lapas | Lapų |
| 1 | 1 |

Antro aukšto planas M1:100

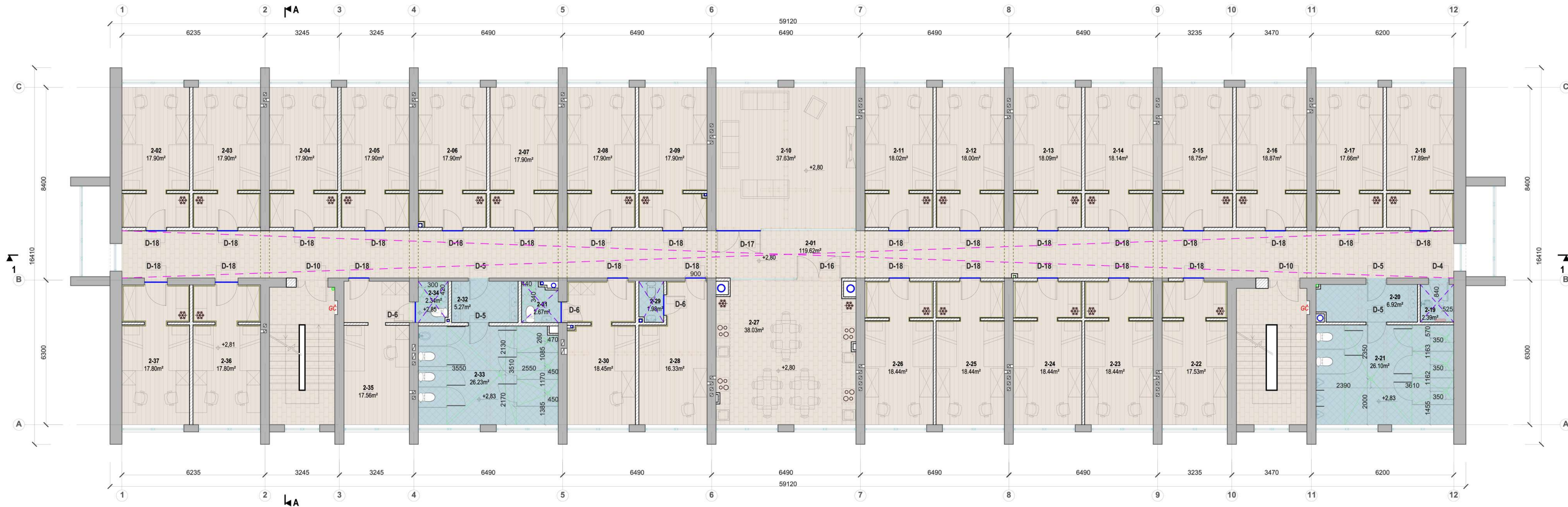

| ANTRO AUKŠO PATALPŲ EKSPLIKACIJA | | | | |
|-------------------------------------|---------------------------------------|----------------------|----------------------|----------------------------------|
| Patalpos Nr. | Patalpos pavadinimas | Pagalbinis plotas m² | Pagalbinis plotas m² | žmonių buvimo skaičius patalpoje |
| 2-01 | Koridorius | 119.62 | | |
| 2-02 | Kambarys | 17.90 | | 2 |
| 2-03 | Kambarys | 17.90 | | 2 |
| 2-04 | Kambarys | 17.90 | | 2 |
| 2-05 | Kambarys | 17.90 | | 2 |
| 2-06 | Kambarys | 17.90 | | 2 |
| 2-07 | Kambarys | 17.90 | | 2 |
| 2-08 | Kambarys | 17.90 | | 2 |
| 2-09 | Kambarys | 17.90 | | 2 |
| 2-10 | Poilsio patalpa | 37.63 | | 15 |
| 2-11 | Kambarys | 18.02 | | 2 |
| 2-12 | Kambarys | 18.00 | | 2 |
| 2-13 | Kambarys | 18.09 | | 2 |
| 2-14 | Kambarys | 18.14 | | 2 |
| 2-15 | Kambarys | 18.75 | | 2 |
| 2-16 | Kambarys | 18.87 | | 2 |
| 2-17 | Kambarys | 17.66 | | 2 |
| 2-18 | Kambarys | 17.89 | | 2 |
| 2-19 | Valymo inventoriaus pat. | | 2.39 | |
| 2-20 | Prausykla | | 6.92 | |
| 2-21 | San. mazgas | | 26.10 | |
| 2-22 | Kambarys | 17.53 | | 2 |
| 2-23 | Kambarys | 18.44 | | 2 |
| 2-24 | Kambarys | 18.44 | | 2 |
| 2-25 | Kambarys | 18.44 | | 2 |
| 2-26 | Kambarys | 18.44 | | 2 |
| 2-27 | Bendro naudojimo virtuvė / valgomasis | 38.03 | | 15 |
| 2-28 | Kambarys | 16.33 | | 1 |
| 2-29 | San. mazgas | | 1.98 | |
| 2-30 | Kambarys | 18.45 | | 1 |
| 2-31 | San. mazgas | | 2.67 | |
| 2-32 | Prausykla | | 5.27 | |
| 2-33 | San. mazgas | | 26.23 | |
| 2-34 | San. mazgas | | 2.34 | |
| 2-35 | Auklėtojo kambarys | 17.56 | | 1 |
| 2-36 | Kambarys | 17.80 | | 2 |
| 2-37 | Kambarys | 17.80 | | 2 |
| ANTRO AUKŠTO SKAIČIUOJAMIEJI PLOTAI | | | | |
| Gyvenamasis plotas: | | 663.13 | | |
| Pagalbinis plotas: | | 73.90 | | |
| Bendras plotas: | | 737.03 | | |

Aukšte suprojektuoti gyvenamųjų kambarių numeriai:

- vienvietis kambarys su atskiru sanitariu mazgu, - 3 numeriai; 3 gyventojai;
- dvivietis kambarys; - 23 numerių; - 46 gyventojai;
- viso aukšte - 49 gyventojai;

- Pastabos:**
- Grindų dangos spalva tikslinamas su proj. autoriumi parinkus gamintoją;
 - Patalpose naudojamos tos pačios medžiagos grindjuostės;
 - Kambariuose kuriuose išsaugoma esama heterogeninė danga įrengiama grindjuostė iš vienspalvės heterogeninės dangos. Esama danga atpiaunama 10cm nuo perimetru, įrengiama nauja heterogeninė PVC danga užleidžiant 7-8cm ant sienos;
 - Skirtingos dangos jungiamos per aliuminio juosteles;
 - Aukšto grindų altitudės nurodytos nuo esamų grindų lygio pagal kadastro duomenų bylą;
 - Nuolydis į trapus - 0,01;
 - Hidroizoliacija san. mazgoose įrengiama pagal techninio projekto detalę;
 - Grindų apdailos darbai atliekami ant esamų pagrindų;
 - Įrengiant trapus vadovautis trapų gamintojų montavimo rekomendacijomis;
 - Įrengiant trapus, atsiradus grindų peraukštėjimams, formuoti slenksčius iki 60 mm ties durimis;
 - Esamos sienos glaistomos ir dažomos ant esamų tinkuotų paviršių;
 - Papildomai tinkuojama tik esant poreikiui atskirose vietose.

- SUTARTINIAI ŽENKLAI**
- Akmens masės plytelės ~30x30cm
 - Akmens masės plytelės 297x598mm OP444-002-1 DREAMING BROWN
 - Surenkama laminuota grindų danga - KRONOTEX ROBUSTO CAPITAL OAK LIGHT
 - Sienos ir g/b sijos koridoriuje dažomos alyvuogių spalva.
 - Skirtingų grindų dangų sujungimo profilis - aliuminio juosteles
 - Pakabinamos modulines drėgmei atsparios lubos ant metalinio karkaso
 - Pakabinamos GKP

- SUTARTINIAI ŽYMĖJIMAI:**
- ESAMOS ATITVAROS
 - NAUJAI ĮRENGIAMOS ATITVAROS
 - UŽMŪRIJAMOS ANGOS NEPAŽYMĖTOS KADASTRO DUOMENŲ BYLOJE
 - NAUJAI ĮRENGIAMSI ORTAKIAI

PASTABA: Projektas rengiamas pagal nekilnojamo daikto pastato-bendrabučio, kurio unikalus Nr.:2197-2000-5017, kadastro duomenų bylą.

| | | |
|--------------|--|--|
| B | 2025-03 | Pagal statytojo užduotį, |
| A | 2023-11 | Pagal statytojo užduotį, |
| 0 | 2020-09 | Rangos konkursui. Statybos darbam. |
| LAIDA | IŠLEIDIMO DATA | Laidos statusas. Keitimo priežastis (jei taikoma). |
| Atestato Nr. | Projektuotojas | Pavadinimas |
| A1604 | UAB "Nemuno deltos projektai" Šiaurės g. 8, Šilutė; info@deltosprojektai.lt | GYVENAMOSIOS PASKIRTIES PASTATO, Klaipėda, Baltijos pr.20, KAPITALINIO REMONTO PROJEKTAS |
| PV | A. Jasinas | Brėžinys |
| Statytojas | Klaipėdos technologijų mokymo centras | Dokumento žymuo |
| LT | | NDP-20.019-KRP-DP-SA-B.3-1 |
| | | Antro aukšto grindų planas |
| | | 1:100 |
| | | Lapas |
| | | Lapų |
| | | 1 |
| | | 1 |

Pjūvis 1-1 M1:100

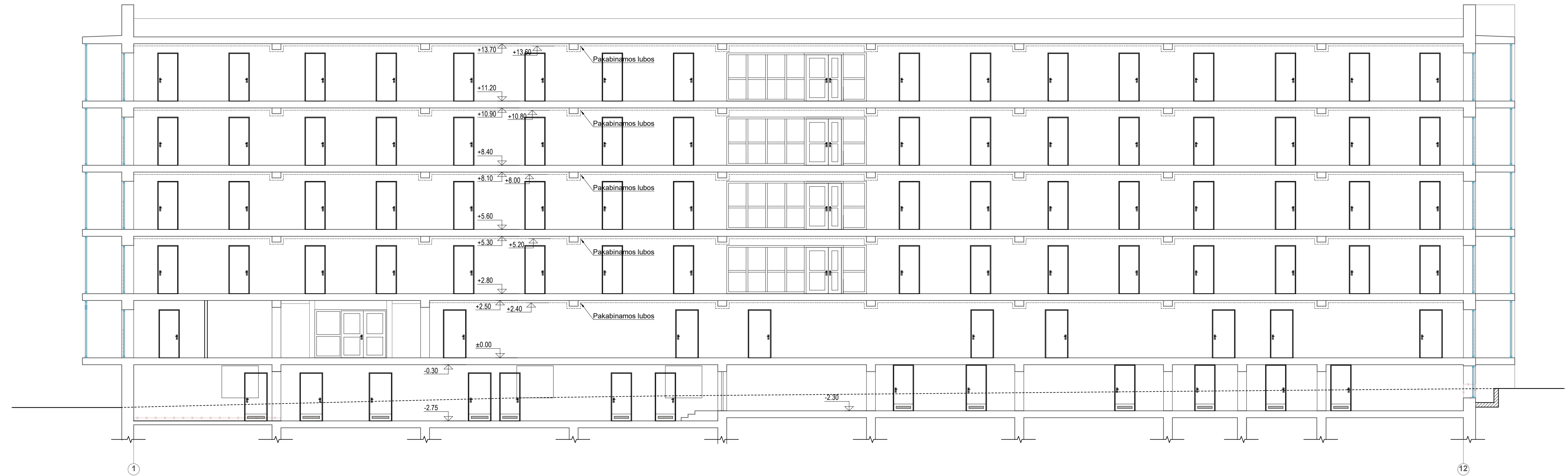

PASTABA: Projektas rengiamas pagal nekilnojamo daikto pastato-bendrabučio, kurio unikalus Nr.:2197-2000-5017, kadastro duomenų bylą.

| | | | | |
|--------------|--|---|-------------------|------------|
| B | 2025-03 | Pagal statytojo užduotį. | | |
| A | 2023-11 | Pagal statytojo užduotį. | | |
| 0 | 2020-09 | Rangos konkursui. Statybos darbam. | | |
| LAIDA | ĮŠLEIDIMO DATA | Laidos statusas. Keitimo priežastis (jei taikoma). | | |
| Atestato Nr. | Projektuotojas NDR UAB "Nemuno deltos projektai" Šiaurės g. 8, Silutė; info@deltosprojektai.lt | Pavadinimas GYVENAMOSIOS PASKIRTIES PASTATO, Klaipėda, Baltijos pr.20, KAPITALINIO REMONTO PROJEKTAS | | |
| A1604 | PV A. Jašinas | 2025-03 | | |
| LT | Statytojas Klaipėdos technologijų mokymo centras | Dokumento žymuo NDP-20.019-KRP-DP-SA-B.8 | | |
| | | Brėžinys | Mastelis 1:100 | Laida B |
| | | Pjūvis 1-1 | Lapas 1 | Lapų 1 |

Pjūvis A-A M1:100

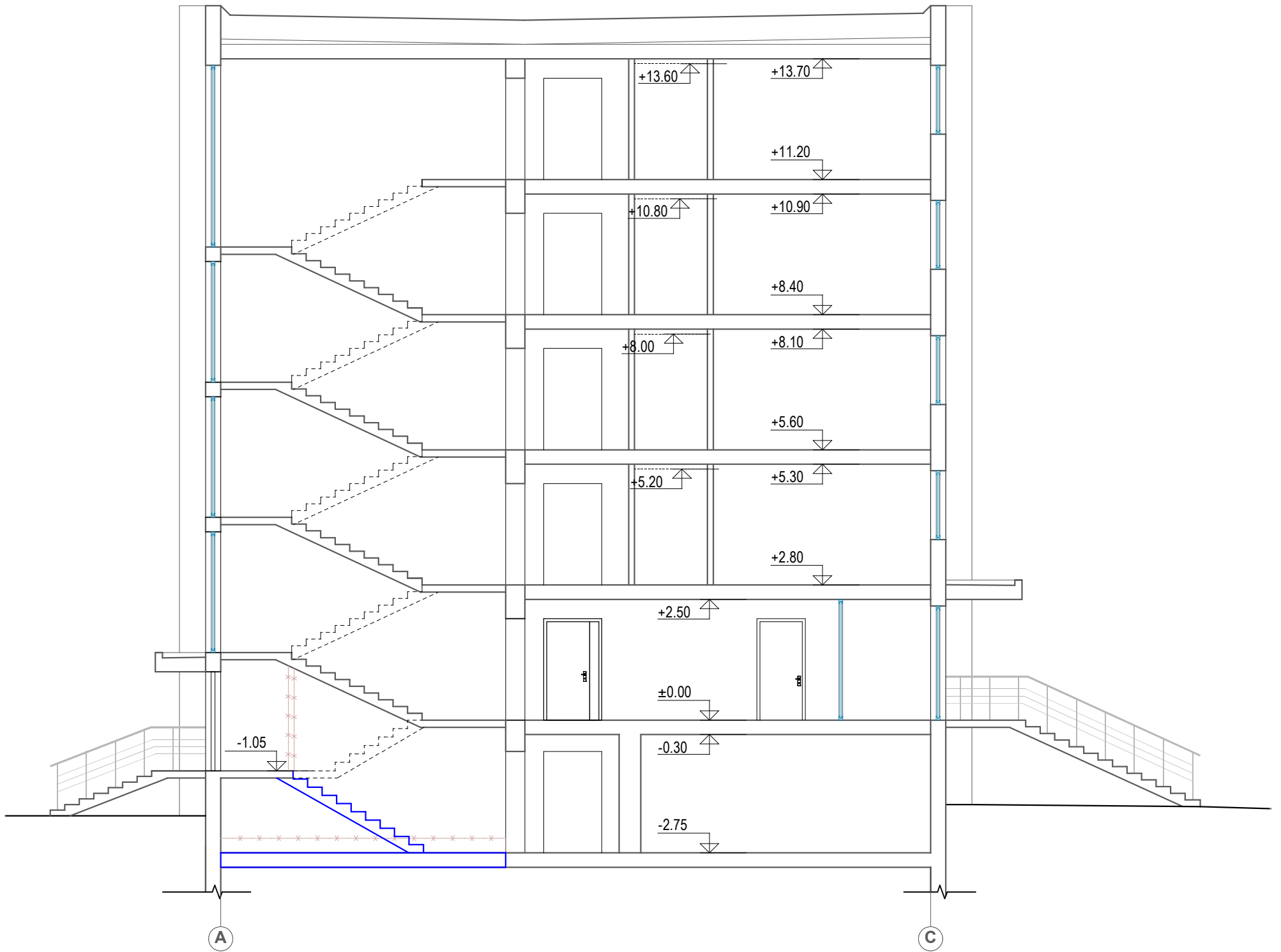





SUTARTINIAI ŽYMĖJIMAI:

- ESAMOS ATITVAROS
- NAUJAI ĮRENGIAMOS KONSTRUKCIJOS
- ARDOMA GRINDŲ KONSTRUKCIJA

PASTABA: Projektas rengiamas pagal nekilnojamo daikto pastato-bendrabučio, kurio unikalus Nr.:2197-2000-5017, kadastro duomenų bylą.

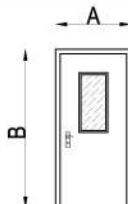

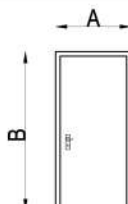
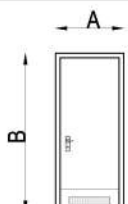
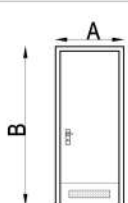

| | | | | |
|--------------|--|--|--|------------|
| B | 2025-03 | Pagal statytojo užduotį. | | |
| A | 2023-11 | Pagal statytojo užduotį. | | |
| 0 | 2020-09 | Rangos konkursui. Statybos darbams. | | |
| LAIDA | ĮŠLEIDIMO DATA | Laidos statusas. Keitimo priežastis (jei taikoma). | | |
| Atestato Nr. | Projektuotojas | | Pavadinimas | |
| | UAB "Nemuno deltos projektai" Šiaurės g. 8, Šilutė; info@deltosprojektai.lt | | GYVENAMOSIOS PASKIRTIES PASTATO, Klaipėda, Baltijos pr.20, KAPITALINIO REMONTO PROJEKTAS | |
| A1604 | PV | A. Jašinas | 2025-03 | Brėžinys |
| | | | | Pjūvis A-A |
| | | | | Mastelis |
| | | | | Laida |
| | | | | 1:100 |
| | | | | B |
| LT | Statytojas | | Dokumento žymuo | |
| | Klaipėdos technologijų mokymo centras | | NDP-20.019-KRP-DP-SA-B.9 | |
| | | | | Lapas |
| | | | | Lapų |
| | | | | 1 |
| | | | | 1 |

VIDAUS DURŲ SPECIFIKACIJOS ŽINIARAŠTIS

| Žymuo | Schema (M 1:100) | Matmenys | | Vnt. | Vieneto plotas m ² | Bendras plotas m ² | Patabos |
|-------|---|----------|------|------|----------------------------------|----------------------------------|--|
| | | A | B | | | | |
| D-2 |  | 1000 | 2100 | 1 | 2,10 | 2,10 | Cinkuotos plieninės skardos durys su įstiklinimu. Laiptinės durys turi būti ne žemesnės kaip C3 S ₂₀₀ atsparumo ugniai klasės. Durų varčios beklūtis plotis švaroje turi būti ne mažiau kaip 900mm. |
| D-2' |  | 1000 | 2000 | 1 | 2,00 | 2,00 | Cinkuotos plieninės skardos durys su įstiklinimu. Laiptinės durys turi būti ne žemesnės kaip C3 S ₂₀₀ atsparumo ugniai klasės. Durų varčios beklūtis plotis švaroje turi būti ne mažiau kaip 900mm. |
| D-3 |  | 1000 | 2100 | 1 | 2,10 | 2,10 | Rakinamos cinkuotos plieninės skardos durys. Durys turi būti ne žemesnės kaip EW30 C0 atsparumo ugniai klasės. Durų varčios beklūtis plotis švaroje turi būti ne mažiau kaip 850mm. |
| D-4 |  | 900 | 2100 | 12 | 1,89 | 22,68 | Rakinamos vidaus durys su ventiliacinėmis grotelėmis durų varčioje. Durys turi būti lygaus paviršiaus, lengvai valomos, atsparios drėgmei ir cheminėms valymo medžiagoms. |
| D-4' |  | 900 | 2000 | 2 | 1,80 | 3,60 | Rakinamos vidaus durys su ventiliacinėmis grotelėmis durų varčioje. Durys turi būti lygaus paviršiaus, lengvai valomos, atsparios drėgmei ir cheminėms valymo medžiagoms. |
| D-5 |  | 900 | 2100 | 5 | 1,89 | 9,45 | Vidaus durys su durų pritraukėju ir ventiliacinėmis grotelėmis durų varčioje. Durys turi būti lygaus paviršiaus, lengvai valomos, atsparios drėgmei ir cheminėms valymo medžiagoms. |

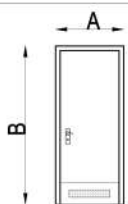

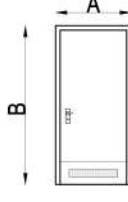

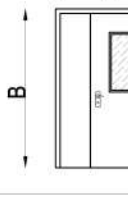
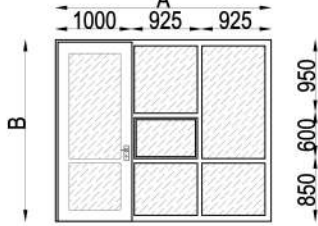
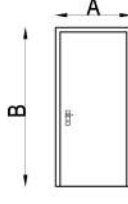
| | | | |
|--------------|---|--|----------------|
| B | 2025-03 | Pagal statytojo užduotį. | |
| A | 2023-11 | Pagal statytojo užduotį. | |
| 0 | 2020-09 | Rangos konkursui. Statybos darbams. | |
| LAIDA | ISLEIDIMO DATA | Laidos statusas. Keitimo priežastis (jei taikoma). | |
| Atestato Nr. | Projektuotojas | Pavadinimas | |
| |  UAB "Nemuno deltos projektai" Šiaurės g. 8, Šilutė; info@deltosprojektai.lt | GYVENAMOSIOS PASKIRTIES PASTATO, Klaipėda, Baltijos pr.20, KAPITALINIO REMONTO PROJEKTAS | |
| A1604 | PV | A. Jašinas | 2025-03 |
| | | | |
| | | | |
| LT | Statytojas | Dokumento žymuo | |
| | Klaipėdos technologijų mokymo centras | NDP-20.019-KRP-DP-SA-B.11 | |
| | | Brėžinys | Mastelis Laida |
| | | Vidaus durų specifikacijos žiniaraštis | 1:100 B |
| | | | Lapas Lapų |
| | | | 1 3 |

VIDAUS DURŲ SPECIFIKACIJOS ŽINIARAŠTIS

| Žymuo | Schema (M 1:100) | Matmenys | | Vnt. | Vieneto plotas m ² | Bendras plotas m ² | Patabos |
|-------|---|----------|------|------|----------------------------------|----------------------------------|--|
| | | A | B | | | | |
| D-6 |  | 900 | 2100 | 13 | 1,89 | 24,57 | Vidaus durys su ventiliacinėmis grotelėmis durų varčioje. Durys komplektuojamos su tualetu tipo užraktu "užimta/laisva". |
| D-7 |  | 1000 | 2000 | 1 | 2,10 | 2,10 | Beslenkstės vidaus durys. Durys turi būti ne žemesnės kaip EW30 C0 atsparumo ugniai klasės. Durų varčios beklūtis plotis švaroje turi būti ne mažesnis kaip 900mm. |
| D-8 |  | 1000 | 2100 | 3 | 2,10 | 6,30 | Beslenkstės vidaus durys su ventiliacinėmis grotelėmis durų varčioje. Durys komplektuojamos su tualetu tipo užraktu "užimta/laisva". Durų varčios beklūtis plotis turi būti ne mažesnis kaip 850mm. |
| D-9 |  | 1200 | 2100 | 1 | 2,52 | 2,52 | Beslenkstės rakinamos dviverės durys. Durų garso izoliavimo klasė - ne mažesnė kaip 20dB (E). |
| D-10 |  | 1380 | 2100 | 4 | 2,90 | 11,60 | Cinkuotos plieninės skardos dviverės durys su įstiklinimu. Laiptinės durys turi būti ne žemesnės kaip C3 S ₂₀₀ atsparumo ugniai klasės. Dviverių durų, atidaromos dalies (toliau - varčia) plotis ne mažesnis kaip 1200 mm. Pagrindinės durų varčios beklūtis plotis švaroje turi būti ne mažiau kaip 900mm. |
| D-11 |  | 2850 | 2400 | 1 | 6,84 | 6,84 | Budėtojo patalpos durys. Anotuoto aliuminio rėmo konstrukcija. Pilna furnitūros komplektacija. Saugaus stiklo atsparumo smūgiams klasė - 2. Laminuotas ir grūdintas stiklas pagal LST EN 12543-1 ir LST EN 12150-1. Durų varčios beklūtis plotis švaroje turi būti ne mažesnis kaip 850mm. Vitrinoje montuojamas aptarnavimo langelis. |
| D-12 |  | 1000 | 2100 | 1 | 2,10 | 2,10 | Beslenkstės rakinamos vidaus durys su durų pritraukėju. Durų varčios beklūtis plotis švaroje turi būti ne mažesnis kaip 850mm. |

| | | | |
|---------------------------|-------|----------|-----------|
| Dokumento žymuo | Laida | Brėžinys | Brėžiniai |
| NDP-20.019-KRP-DP-SA-B.11 | B | 2 | 3 |

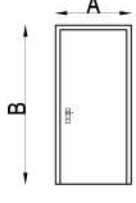
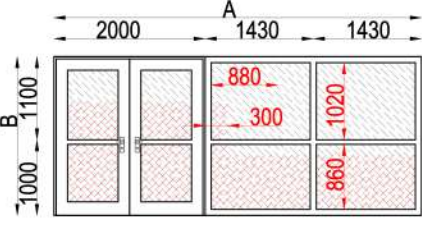
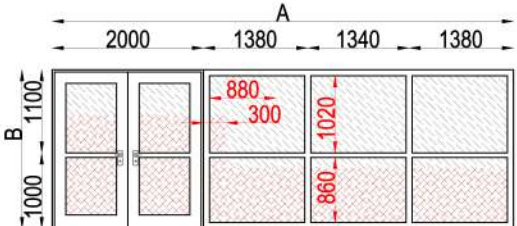
VIDAUS DURŲ SPECIFIKACIJOS ŽINIARAŠTIS

| Žymuo | Schema (M 1:100) | Matmenys | | Vnt. | Vieneto plotas m ² | Bendras plotas m ² | Patabos |
|--------------|---|----------|------|------|----------------------------------|----------------------------------|--|
| | | A | B | | | | |
| D-13 |  | 1000 | 2100 | 1 | 2,10 | 2,10 | Beslenkstės rakinamos vidaus durys su įstiklinimu. Durų varčios beklūtis plotis švaroje turi būti ne mažesnis kaip 850mm. |
| D-14 |  | 1000 | 2100 | 16 | 2,10 | 33,60 | Beslenkstės rakinamos kambario durys. Durų varčios beklūtis plotis švaroje turi būti ne mažesnis kaip 850mm. Durų garso izoliavimo klasė - ne mažesnė kaip 20dB (E). |
| D-15 |  | 1000 | 2100 | 3 | 2,10 | 6,30 | Beslenkstės rakinamos vidaus durys. Durų varčios beklūtis plotis švaroje turi būti ne mažesnis kaip 850mm. |
| D-16 |  | 4860 | 2100 | 2 | 10,21 | 20,42 | Vitrina su dviereėmis durimis. Anotuoto aliuminio rėmo konstrukcija. Pilna furnitūros komplektacija. Saugaus stiklo atsparumo smūgiams klasė - 2. Laminuotas ir grūdintas stiklas pagal LST EN 12543-1 ir LST EN 12150-1. Pagrindinės durų varčios beklūtis plotis švaroje turi būti ne mažesnis kaip 850mm. Durų įstiklintas paviršius turi būti aiškiai pažymėtas 75mm pločio juosta 900mm nuo grindų ir 1300mm aukštyje nuo grindų. |
| D-17 |  | 6100 | 2100 | 1 | 12,81 | 12,81 | Vitrina su dviereėmis durimis. Anotuoto aliuminio rėmo konstrukcija. Pilna furnitūros komplektacija. Saugaus stiklo atsparumo smūgiams klasė - 2. Laminuotas ir grūdintas stiklas pagal LST EN 12543-1 ir LST EN 12150-1. Pagrindinės durų varčios beklūtis plotis švaroje turi būti ne mažesnis kaip 850mm. Durų įstiklintas paviršius turi būti aiškiai pažymėtas 75mm pločio juosta 900mm nuo grindų ir 1300mm aukštyje nuo grindų. |
| D-18 |  | 900 | 2100 | 40 | 1,89 | 75,60 | Beslenkstės rakinamos kambario durys. Durų garso izoliavimo klasė - ne mažesnė kaip 20dB (E). |
| VISO: | | | | 109 | | 248,79 | |

| | | | |
|---------------------------|-------|----------|-----------|
| Dokumento žymuo | Laida | Brėžinys | Brėžiniai |
| NDP-20.019-KRP-DP-SA-B.11 | B | 3 | 3 |

PIRMO AUKŠTO VIDAUS APDAILOS KIEKIŲ LENTELĖ

| PATALPOS NR. | PATALPOS | | | GRINDŲ APDAILA | | SIENŲ APDAILA | | LUBŲ APDAILA | | | PASTABOS |
|----------------|-------------------------------|----------------|----------------|--|-------------------------------|---|--|----------------------|--------------------------------|---|---|
| | PAVADINIMAS | PLOTAS | AUKŠTIS | G1 | G2 | S1 | S2 | L1 | L2 | L3 | |
| | | | | Grindų plytelė, slidumo klasė R11, Siūlė - 2 mm. | Surenkamos laminuotos grindys | Keramininės plytelės. Siūlė - 2 mm. Plytelių kampų apdaila - anoduoto aliuminio vidinis "L" profilio kampas | Glaistymas, dažymas plaunamais dažais. | Glaistymas, dažymas. | Pakabinamos gipsokartono lubos | Pakabinamos modulinės drėgmei atsparios lubos ant metalinio karkaso | |
| m ² | m | m ² | m ² | m ² | m ² | m ² | m ² | m ² | m ² | m ² | |
| 1-01 | Tambūras | 5.59 | 2.50 | 5.95 | | | 8.75 | | 5.59 | | Visu patalpos perimetru įrengiamos 10 cm aukščio grindjuostės iš tos pačios plytelės nepjauta briauna į viršų. |
| 1-02 | Vestibulius / koridorius | 44.38 | 2.50 | 46.33 | | | 51.90 | | 44.38 | | |
| 1-03 | Kabinetas | 17.77 | 2.50 | | 19.53 | | 42.29 | 17.77 | | | |
| 1-04 | Kambarys | 19.41 | 2.50 | | 21.20 | | 42.93 | 19.41 | | | |
| 1-05 | Koridorius | 11.96 | 2.50 | 13.17 | | | 33.74 | | 11.96 | | Visu patalpos perimetru įrengiamos 10 cm aukščio grindjuostės iš tos pačios plytelės nepjauta briauna į viršų. |
| 1-06 | Kambarys | 17.94 | 2.50 | | 19.64 | | 40.65 | 17.94 | | | |
| 1-07 | Koridorius | 2.68 | 2.50 | 3.06 | | | 10.62 | 2.68 | | | Visu patalpos perimetru įrengiamos 10 cm aukščio grindjuostės iš tos pačios plytelės nepjauta briauna į viršų. |
| 1-08 | Kambarys | 11.88 | 2.50 | | 13.18 | | 30.78 | 11.88 | | | |
| 1-09 | Sanitarinis mazgas | 2.51 | 2.50 | 2.51 | | 15.26 | | | | 2.51 | Visu perimetru sienas iki lubų iškljuoti plytelėmis. Vidiniai kampai užpildomi sanitariu hermetiku. Išoriniai kampai - anoduoto aliuminio profilis. |
| 1-10 | Budinčiojo patalpa | 9.68 | 2.50 | | 10.56 | | 23.25 | 9.68 | | | |
| 1-11 | Darbuotojų poilsio patalpa | 7.59 | 2.50 | | 8.60 | 2.00 | 21.50 | 7.59 | | | Virš virtuvinių baldų darbo zonos sieną iškljuoti plytelėmis. |
| 1-12 | Koridorius | 93.00 | 2.50 | 100.20 | | | 189.69 | | 93.00 | | Visu patalpos perimetru įrengiamos 10 cm aukščio grindjuostės iš tos pačios plytelės nepjauta briauna į viršų. |
| 1-13 | Kambarys /Virtuvė | 18.33 | 2.50 | | 19.85 | 2.00 | 35.12 | 18.33 | | | Virš virtuvinių baldų darbo zonos sieną iškljuoti plytelėmis. |
| 1-14 | Kambarys | 11.09 | 2.50 | | 12.33 | | 29.22 | 11.09 | | | |
| 1-15 | Sanitarinis mazgas | 6.87 | 2.50 | 6.87 | | 24.35 | | | | 6.87 | Visu perimetru sienas iki lubų iškljuoti plytelėmis. Vidiniai kampai užpildomi sanitariu hermetiku. Išoriniai kampai - anoduoto aliuminio profilis. |
| 1-16 | Koridorius | 7.88 | 2.50 | | 8.75 | | 23.13 | 7.88 | | | |
| 1-17 | Sanitarinis mazgas | 2.88 | 2.50 | 2.88 | | 15.11 | | | | 2.88 | Visu perimetru sienas iki lubų iškljuoti plytelėmis. Vidiniai kampai užpildomi sanitariu hermetiku. Išoriniai kampai - anoduoto aliuminio profilis. |
| 1-18 | Kambarys | 12.59 | 2.50 | | 13.94 | | 31.88 | 12.59 | | | |
| 1-19 | Kambarys | 12.55 | 2.50 | | 13.90 | | 31.93 | 12.55 | | | |
| 1-20 | Koridorius | 7.88 | 2.50 | | 8.75 | | 23.13 | 7.88 | | | |
| 1-21 | Kambarys | 12.55 | 2.50 | | 13.90 | | 31.88 | 12.55 | | | |
| 1-22 | Kambarys | 12.59 | 2.50 | | 13.94 | | 31.93 | 12.59 | | | |
| 1-23 | Sanitarinis mazgas | 2.88 | 2.50 | 2.88 | | 15.11 | | | | 2.88 | Visu perimetru sienas iki lubų iškljuoti plytelėmis. Vidiniai kampai užpildomi sanitariu hermetiku. Išoriniai kampai - anoduoto aliuminio profilis. |
| 1-24 | Sanitarinis mazgas | 2.88 | 2.50 | 2.88 | | 15.11 | | | | 2.88 | |
| 1-25 | Koridorius | 7.88 | 2.50 | | 8.75 | | 23.13 | 7.88 | | | |
| 1-26 | Kambarys | 12.55 | 2.50 | | 13.90 | | 31.88 | 12.55 | | | |
| 1-27 | Kambarys | 12.50 | 2.50 | | 13.85 | | 31.83 | 12.50 | | | |
| 1-28 | Koridorius | 7.88 | 2.50 | | 8.75 | | 23.13 | 7.88 | | | |
| 1-29 | Kambarys | 12.63 | 2.50 | | 13.98 | | 31.98 | 12.63 | | | |
| 1-30 | Kambarys | 12.63 | 2.50 | | 13.98 | | 31.98 | 12.63 | | | |
| 1-31 | Sanitarinis mazgas | 2.88 | 2.50 | 2.88 | | 15.11 | | | | 2.88 | Visu perimetru sienas iki lubų iškljuoti plytelėmis. Vidiniai kampai užpildomi sanitariu hermetiku. Išoriniai kampai - anoduoto aliuminio profilis. |
| 1-32 | Sanitarinis mazgas | 2.70 | 2.49 | 2.70 | | 14.54 | | | | 2.70 | |
| 1-33 | Kambarys | 14.30 | 2.49 | | 15.90 | | 38.50 | 14.30 | | | |
| 1-34 | Švarių skalbinių laikymo pat. | 18.36 | 2.50 | 20.07 | | | 43.15 | 18.36 | | | Visu patalpos perimetru įrengiamos 10 cm aukščio grindjuostės iš tos pačios plytelės nepjauta briauna į viršų. Virš virtuvinių baldų darbo zonos sieną iškljuoti plytelėmis. Vidiniai kampai užpildomi baltu sanitariu hermetiku. |
| 1-35 | Koridorius | 7.88 | 2.50 | | 8.75 | | 23.13 | 7.88 | | | |

Dokumento žymuo

NDP-20.019-KRP-DP-SA-B.12

| | | |
|-------|----------|-----------|
| Laida | Brėžinys | Brėžiniai |
| B | 2 | 4 |

PIRMO AUKŠTO VIDAUS APDAILOS KIEKIŲ LENTELĖ

| PATALPOS NR. | PATALPOS | | | GRINDŲ APDAILA | | SIENŲ APDAILA | | LUBŲ APDAILA | | | PASTABOS | |
|----------------|---|----------------|----------------|--|-------------------------------|---|--|----------------------|--------------------------------|---|--------------|---|
| | PAVADINIMAS | PLOTAS | AUKŠTIS | G1 | G2 | S1 | S2 | L1 | L2 | L3 | | |
| | | | | Grindų plytelė, slidumo klasė R11, Siūlė - 2 mm. | Surenkamos laminuotos grindys | Keramikinės plytelės. Siūlė - 2 mm. Plytelių kampų apdaila - anoduoto aliuminio vidinis "L" profilio kampas | Glaistymas, dažymas plaunamais dažais. | Glaistymas, dažymas. | Pakabinamos gipsokartono lubos | Pakabinamos modulinės drėgmei atsparios lubos ant metalinio karkaso | | |
| m ² | m | m ² | m ² | m ² | m ² | m ² | m ² | m ² | m ² | m ² | | |
| 1-36 | Sanitarinis mazgas | 2.88 | 2.50 | 2.88 | | 15.11 | | | | | 2.88 | Visu perimetru sienas iki lubų iškljuoti plytelėmis. Vidiniai kampai užpildomi sanitariu hermetiku. Išoriniai kampai - anoduoto aliuminio profilis. |
| 1-37 | Kambarys | 12.21 | 2.50 | | 13.55 | | 31.58 | 12.21 | | | | |
| 1-38 | Kambarys | 12.46 | 2.50 | | 13.80 | | 31.78 | 12.46 | | | | |
| 1-39 | Valymo inventoriaus pat. | 3.01 | 2.50 | 3.01 | | 15.71 | | | | | 3.01 | Visu perimetru sienas iki lubų iškljuoti plytelėmis. Vidiniai kampai užpildomi sanitariu hermetiku. Išoriniai kampai - anoduoto aliuminio profilis. |
| 1-40 | Pagalbinė patalpa | 33.21 | 2.50 | 35.53 | | | 55.55 | 33.21 | | | | |
| 1-41 | Kambarys | 14.63 | 2.49 | | 16.00 | | 39.09 | 14.63 | | | | |
| 1-42 | Sanitarinis mazgas | 2.70 | 2.49 | 2.70 | | 14.54 | | | | | 2.70 | Visu perimetru sienas iki lubų iškljuoti plytelėmis. Vidiniai kampai užpildomi sanitariu hermetiku. Išoriniai kampai - anoduoto aliuminio profilis. |
| 1-43 | Koridorius | 7.88 | 2.50 | | 8.75 | | 23.13 | 7.88 | | | | |
| 1-44 | Kambarys | 12.95 | 2.50 | | 14.32 | | 32.58 | 12.95 | | | | |
| 1-45 | Kambarys | 12.96 | 2.50 | | 14.33 | | 32.53 | 12.96 | | | | |
| 1-46 | Sanitarinis mazgas | 2.88 | 2.50 | 2.88 | 0.00 | 15.11 | | | | | 2.88 | Visu perimetru sienas iki lubų iškljuoti plytelėmis. Vidiniai kampai užpildomi sanitariu hermetiku. Išoriniai kampai - anoduoto aliuminio profilis. |
| 1-47 | Sanitarinis mazgas | 2.88 | 2.50 | 2.88 | 0.00 | 15.11 | | | | | 2.88 | Visu perimetru sienas iki lubų iškljuoti plytelėmis. Vidiniai kampai užpildomi sanitariu hermetiku. Išoriniai kampai - anoduoto aliuminio profilis. |
| 1-48 | Kambarys | 12.90 | 2.50 | | 14.27 | | 32.53 | 12.90 | | | | |
| 1-49 | Kambarys | 12.95 | 2.50 | | 14.32 | | 32.53 | 12.95 | | | | |
| 1-50 | Koridorius | 7.88 | 2.50 | | 8.75 | | 23.13 | 7.88 | | | | |
| 1-51 | Bendro naudojimo virtuvė | 38.12 | 2.50 | 40.18 | | 4.00 | 45.19 | 38.12 | | | | Visu patalpos perimetru įrengiamos 10 cm aukščio grindjuostės iš tos pačios plytelės nepjauta briauna į viršų. Virš virtuvinių baldų darbo zonos sieną iškljuoti plytelėmis. Vidiniai kampai užpildomi baltu sanitariu hermetiku. |
| 1-52 | Kambarys /Virtuvė | 17.97 | 2.49 | | 19.50 | 2.00 | 35.01 | 17.97 | | | | Virš virtuvinių baldų darbo zonos sieną iškljuoti plytelėmis. |
| 1-53 | Kambarys | 11.89 | 2.49 | | 13.18 | | 30.31 | 11.89 | | | | |
| 1-54 | San. mazgas | 7.14 | 2.49 | 7.14 | | 24.82 | | | | | 7.14 | Visu perimetru sienas iki lubų iškljuoti plytelėmis. Vidiniai kampai užpildomi sanitariu hermetiku. Išoriniai kampai - anoduoto aliuminio profilis. |
| 1-55 | Lanktojų ir darbuotojų sanitarinis mazgas | 6.58 | 2.50 | 6.58 | | 23.85 | | | | | 6.58 | Visu perimetru sienas iki lubų iškljuoti plytelėmis. Vidiniai kampai užpildomi sanitariu hermetiku. Išoriniai kampai - anoduoto aliuminio profilis. |
| 1-56 | Lankytojų patalpa | 30.90 | 2.50 | | 33.17 | | 53.24 | 30.90 | | | | |
| VISO: | | 734.53 | | 316.16479.87 | | 248.84 | 1511.21527.93 | 154.93 | | | 51.67 | |

Dokumento žymuo

NDP-20.019-KRP-DP-SA-B.12

Laida Brėžinys Brėžiniai

B 3 4

ANTRO AUKŠTO VIDAUS APDAILOS KIEKIŲ LENTELĖ

| PATALPOS NR. | PATALPOS | | | GRINDŲ APDAILA | | SIENŲ APDAILA | | LUBŲ APDAILA | | | PASTABOS |
|----------------|---------------------------------------|----------------|----------------|--|-------------------------------|---|--|----------------------|--------------------------------|---|--|
| | PAVADINIMAS | PLOTAS | AUKŠTIS | G1 | G2 | S1 | S2 | L1 | L2 | L3 | |
| | | | | Grindų plytelė, slidumo klasė R11, Siūlė - 2 mm. | Surenkamos laminuotos grindys | Keramininės plytelės, Siūlė - 2 mm. Plytelių kampų apdaila - anoduoto aliuminio vidinis "L" profilio kampas | Glaistymas, dažymas plaušumais dažais. | Glaistymas, dažymas. | Pakabinamos gipsokartono lubos | Pakabinamos modulinės drėgmei atsparios lubos ant metalinio karkaso | |
| m ² | m | m ² | m ² | m ² | m ² | m ² | m ² | m ² | m ² | m ² | |
| 2-01 | Koridorius | 119.62 | 2.50 | 127.54 | | | 215.23 | | 126.21 | | Visu patalpos perimetru įrengiamos 10 cm aukščio grindjuostės iš tos pačios plytelės nepjauta briauna į viršų. |
| 2-02 | Kambarys | 17.90 | 2.50 | | 20.03 | | 51.38 | 17.90 | | | |
| 2-03 | Kambarys | 17.90 | 2.50 | | 20.03 | | 51.38 | 17.90 | | | |
| 2-04 | Kambarys | 17.90 | 2.50 | | 20.03 | | 51.38 | 17.90 | | | |
| 2-05 | Kambarys | 17.90 | 2.50 | | 20.03 | | 51.38 | 17.90 | | | |
| 2-06 | Kambarys | 17.90 | 2.50 | | 20.03 | | 51.38 | 17.90 | | | |
| 2-07 | Kambarys | 17.90 | 2.50 | | 20.03 | | 51.38 | 17.90 | | | |
| 2-08 | Kambarys | 17.90 | 2.50 | | 20.03 | | 51.38 | 17.90 | | | |
| 2-09 | Kambarys | 17.90 | 2.50 | | 20.03 | | 51.38 | 17.90 | | | |
| 2-10 | Poilsio patalpa | 37.63 | 2.50 | | 39.47 | | 44.18 | 37.63 | | | |
| 2-11 | Kambarys | 18.02 | 2.50 | | 20.16 | | 51.73 | 18.02 | | | |
| 2-12 | Kambarys | 18.00 | 2.50 | | 20.14 | | 51.63 | 18.00 | | | |
| 2-13 | Kambarys | 18.09 | 2.50 | | 20.23 | | 51.68 | 18.09 | | | |
| 2-14 | Kambarys | 18.14 | 2.50 | | 20.28 | | 51.68 | 18.14 | | | |
| 2-15 | Kambarys | 18.75 | 2.50 | | 20.86 | | 50.95 | 18.75 | | | |
| 2-16 | Kambarys | 18.87 | 2.50 | | 20.98 | | 50.95 | 18.87 | | | |
| 2-17 | Kambarys | 17.66 | 2.50 | | 19.78 | | 51.18 | 17.66 | | | |
| 2-18 | Kambarys | 17.89 | 2.50 | | 19.78 | | 51.18 | 17.89 | | | |
| 2-19 | Valymo inventoriaus pat. | 2.39 | 2.50 | 2.39 | | 13.61 | | | | 2.39 | Visu perimetru sienas iki lubų išklijuoti plytelėmis. Vidiniai kampai užpildomi sanitariniu hermetiku. Išoriniai kampai - anoduoto aliuminio profilis. |
| 2-20 | Prausykla | 6.92 | 2.50 | 6.92 | | 26.52 | | 6.92 | | | |
| 2-21 | San. mazgas | 26.10 | 2.47 | 26.10 | | 44.87 | | 26.10 | | | |
| 2-22 | Kambarys | 17.53 | 2.50 | | 19.63 | | 50.58 | 17.53 | | | |
| 2-23 | Kambarys | 18.44 | 2.50 | | 20.62 | | 52.58 | 18.44 | | | |
| 2-24 | Kambarys | 18.44 | 2.50 | | 20.62 | | 52.58 | 18.44 | | | |
| 2-25 | Kambarys | 18.44 | 2.50 | | 20.62 | | 52.58 | 18.44 | | | |
| 2-26 | Kambarys | 18.44 | 2.50 | | 20.62 | | 52.58 | 18.44 | | | |
| 2-27 | Bendro naudojimo virtuvė / valgomasis | 38.03 | 2.50 | 40.09 | | 7.84 | 41.22 | 38.03 | | | |
| 2-28 | Kambarys | 16.33 | 2.50 | | 18.00 | | 40.16 | 16.33 | | | |
| 2-29 | San. mazgas | 1.98 | 2.50 | 1.98 | | 12.49 | | | | 1.98 | Visu perimetru sienas iki lubų išklijuoti plytelėmis. Vidiniai kampai užpildomi sanitariniu hermetiku. Išoriniai kampai - anoduoto aliuminio profilis. |
| 2-30 | Kambarys | 18.45 | 2.50 | | 20.53 | | 50.49 | 18.45 | | | |
| 2-31 | San. mazgas | 2.67 | 2.50 | 2.67 | | 15.11 | | | | 2.67 | |
| 2-32 | Prausykla | 5.27 | 2.50 | 5.27 | | 19.72 | | 5.27 | | | |
| 2-33 | San. mazgas | 26.23 | 2.47 | 26.23 | | 45.12 | | 26.23 | | | |
| 2-34 | San. mazgas | 2.34 | 2.45 | 2.34 | | 13.30 | | | | 2.34 | |
| 2-35 | Auklėtojo kambarys | 17.56 | 2.50 | | 19.62 | | 49.99 | 17.56 | | | |
| 2-36 | Kambarys | 17.80 | 2.49 | | 19.91 | | 50.61 | 17.80 | | | |
| 2-37 | Kambarys | 17.80 | 2.50 | | 19.91 | | 50.83 | 17.80 | | | |
| VISO: | | 737.03 | | 241.53 | 562.00 | 198.58 | 1625.63 | 608.03 | 126.21 | 9.38 | |